

# STROMVERTEILER UND MEHR 2026

## DISTRIBUTEURS ET PLUS 2026

Sichere Stromversorgung auf Baustellen, im Gewerbe und in der Industrie.  
Alimentation électrique fiable sur les chantiers, dans le commerce et l'industrie.



**UNSERE BESTSELLER**  
**NOS MEILLEURES VENTES**

Auf der jeweiligen Seite vermerkt.  
Indiqué sur la page correspondante.

# INHALT

## TABLE DES MATIÈRES

LED-Beleuchtung QUICKLED by demelectric®	<b>NEW</b>	3
Éclairage LED QUICKLED by demelectric®		
Hartgummi-Stromverteiler		4
Distributeur en caoutchouc dur		
Stromversorgung für Baustellen		12
Alimentation électrique pour les chantiers de construction		
Baustromverteiler	<b>NEW</b>	13
Distributeur de chantier		
Protection-Box: Umfassender Schutz für mobilen Einsatz	<b>NEW</b>	14
Protection-Box: Protection totale pour l'utilisation mobile		
Powerbox: Für universellen Einsatz		14
Powerbox: Pour une utilisation universelle		
Kunststoff-Stromverteiler	<b>NEW</b>	15
Distributeur en matière synthétique		
Auf- und Unterputz-Verteiler aus Edelstahl	<b>NEW</b>	19
Distributeurs apparents et encastrés en acier inoxydable		
Kreuzverteiler und Hängekombinationen	<b>NEW</b>	20
Distributeur-croisé et combinaisons suspendues		
Automatik-Kabelaufroller		22
Enrouleurs de câble automatiques		
Kabelaufroller autoROLL		23
Enrouleurs de câbles autoROLL		
Kabelrollen mit Thermoschutz		24
Enrouleurs de câbles avec protection thermique		
Steckvorrichtungen	<b>NEW</b>	25
Connecteurs industriels		
Mini-Kombinationen: Der kleinste Stromverteiler		26
Mini-Combinaisons: Le petit distributeur de courant		
Einbausteckdosen IP55		26
Prise de courant pour encastrément IP55		
Abrollsysteme	<b>NEW</b>	27
Systèmes de déroulement		
Kabelbrücken Protector Rubber		28
Gaine de protection Protector Rubber		
Verlängerungskabel		29
Câble de rallonge		
Anschlusskabel	<b>NEW</b>	30
Câble de raccordement		
Kabelmuffen ohne Ausgiessen		30
Manchons de câbles sans coulage		
Zubehör zu den Stromverteilern		31
Accessoires pour les distributeurs de courant		

# LED-Beleuchtung QUICKLED by demelectric®

## Éclairage LED QUICKLED by demelectric®

**QUICKLED**  
by demelectric®

Für eine optimale und effiziente Arbeitsbeleuchtung. Flexibles LED-Lichtband/Modulare LED-Girlande für eine temporäre Beleuchtung im Rohbau. Hängende Installation an der Decke oder im Treppenhaus sorgen für optimale Ausleuchtung. Indoor und Outdoor geeignet (IP65), mit Anschlussleitung und angespritztem Stecker Typ 11 IP55.

Pour un éclairage optimal et efficace du poste de travail. Bande lumineuse LED flexible/guirlande LED modulaire pour un éclairage temporaire dans les bâtiments en construction. Une installation suspendue au plafond ou dans la cage d'escalier garantit un éclairage optimal. Convient pour une utilisation en intérieur et en extérieur (IP65), avec câble de raccordement et fiche moulée de type 11 IP55.



### QUICKLED 180

**Einseitig leuchtend**  
**Schneidbar ab jedem Meter**  
**Koppelbar bis max. 100 m**

S'allume d'un côté  
Peut être coupé à chaque mètre  
Peut être couplé jusqu'à un maximum de 100 m

<b>Farbtemperatur</b>   temp. de couleur	4000 K
<b>Lampenleistung</b>   puissance de la lampe	12 W/m ±10%
<b>Lichtstrom</b>   flux lum.	1500 lm/m
<b>Lichtausbeute</b>   efficacité lum.	125 lm/W
<b>Anzahl LED/m</b>   nombre LED/m	180
<b>Energieeffizienzklasse</b>	F
Classe d'efficacité énergétique	



Art-No ELDAS®-Nr	Länge longueur
---------------------	-------------------

**Aufgewickelt auf Bobine**

Enroulé sur Bobine

<b>D2018010</b> <b>941 008 359</b>	10 m	
---------------------------------------	------	--

<b>D2018025</b> <b>941 008 369</b>	25 m	
---------------------------------------	------	--

<b>D2018050</b> <b>941 008 389</b>	50 m	
---------------------------------------	------	--

Art-No ELDAS®-Nr	Länge longueur
---------------------	-------------------

**Aufgewickelt auf Aufbewahrungstrommel**

Enroulé sur tambour de stockage

<b>D2018025K</b> <b>941 008 379</b>	25 m	
--	------	--

<b>D2018050K</b> <b>941 008 399</b>	50 m	
--	------	--



### QUICKLED 240

**Beidseitig leuchtend**  
**Schneidbar ab jedem Meter**  
**Koppelbar bis max. 100 m**

S'allume des deux côtés  
Peut être coupé à chaque mètre  
Peut être couplé jusqu'à un maximum de 100 m

<b>Farbtemperatur</b>   temp. de couleur	4000 K
<b>Lampenleistung</b>   puissance de la lampe	15 W/m ±10%
<b>Lichtstrom</b>   flux lum.	1500 lm/m
<b>Lichtausbeute</b>   efficacité lum.	100 lm/W
<b>Anzahl LED/m</b>   nombre LED/m	240
<b>Energieeffizienzklasse</b>	F
Classe d'efficacité énergétique	



Art-No ELDAS®-Nr	Länge longueur
---------------------	-------------------

**Aufgewickelt auf Bobine**

Enroulé sur Bobine

<b>D2024010</b> <b>941 008 309</b>	10 m	
---------------------------------------	------	--

<b>D2024025</b> <b>941 008 319</b>	25 m	
---------------------------------------	------	--

<b>D2024050</b> <b>941 008 339</b>	50 m	
---------------------------------------	------	--

Art-No ELDAS®-Nr	Länge longueur
---------------------	-------------------

**Aufgewickelt auf Aufbewahrungstrommel**

Enroulé sur tambour de stockage

<b>D2024025K</b> <b>941 008 329</b>	25 m	
--	------	--

<b>D2024050K</b> <b>941 008 349</b>	50 m	
--	------	--



**Verfügbar ab Sommer 2026**  
**Disponible à partir de l'été 2026**

### NEW QUICKLED Connect

**Modular (werkzeuglos)**  
**Jede Leuchte einzeln ersetzbar**  
**Koppelbar mit max. 50 Einzelleuchten**

Modulaire (sans outil)  
Chaque luminaire peut être remplacé individuellement  
Peut être raccordé à 50 luminaires individuels max.

<b>Farbtemperatur</b>   temp. de couleur	4000 K
<b>Leistung pro Leuchte</b>   puissance par luminaire	16 W
<b>Schlagfestigkeit</b>   résistance aux chocs	IK08
<b>IP-Schutzart</b>   indice de protection IP	IP65
<b>Energieeffizienzklasse</b>	E
Classe d'efficacité énergétique	



Art-No ELDAS®-Nr	Anzahl der Leuchten / Länge Nombre des lamps / longueur
---------------------	--

**Set**

Ensemble

<b>D2026010</b> <b>941 009 619</b>	5 / 10 m	
---------------------------------------	----------	--

<b>D2026030</b> <b>941 009 629</b>	15 / 30 m	
---------------------------------------	-----------	--

Art-No ELDAS®-Nr	Anzahl der Leuchten / Länge Nombre des lamps / longueur
---------------------	--

**Einzelleuchte**

Luminaire individuel

<b>D2026701</b> <b>941 009 639</b>	1 / 2 m	
---------------------------------------	---------	--



# Hartgummi-Stromverteiler

## Distributeur en caoutchouc dur

Typ 845



SWISS QUALITY  
5 JAHRE / ANS  
GARANTIE

Typ | type **845**  
Art-No **DB20855**  
ELDAS®-Nr **834 791 167**



FI   interrupteur différentiel	40 A / 30 mA 3LN	1
LS   disjoncteur	16 A C 3L	2
LS   disjoncteur	16 A C 1L	2
Steckdose   prise	CEE 16 A 3LNPE	2
Steckdose   prise IP55	T25 16 A 3LNPE	2
Steckdose   prise IP55	T23 16 A 1LNPE	4
Klemmenblock   jeu de bornes	2× 5×16 mm <sup>2</sup>	1
Einführung   entrée	M32	2
Schutzart   protection	IP44	
Nennstrom   courant nominal	40 A	
Abmessung   dimension	248×370×190 mm	
Gewicht   poids	7.9 kg	



SWISS QUALITY  
5 JAHRE / ANS  
GARANTIE

BESTSELLER

Typ | type **845**  
Art-No **DB31248**  
ELDAS®-Nr **834 793 187**



FI   interrupteur différentiel	40 A / 30 mA 3LN	1
LS   disjoncteur	16 A C 3L	2
LS   disjoncteur	16 A C 1L	2
Steckdose   prise	CEE 32 A 3LNPE	1
Steckdose   prise	CEE 16 A 3LNPE	2
Steckdose   prise IP55	T25 16 A 3LNPE	2
Steckdose   prise IP55	T23 16 A 1LNPE	4
Klemmenblock   jeu de bornes	2× 5×16 mm <sup>2</sup>	1
Einführung   entrée	M32	1
Schutzart   protection	IP44	
Vorsicherung   alimentation	32 A	
Abmessung   dimension	248×370×190 mm	
Gewicht   poids	8.2 kg	



SWISS QUALITY  
5 JAHRE / ANS  
GARANTIE

BESTSELLER

Typ | type **845**  
Art-No **DB31247**  
ELDAS®-Nr **834 792 187**



FI   interrupteur différentiel	40 A / 30 mA 3LN	1
LS   disjoncteur	16 A C 3L	2
LS   disjoncteur	16 A C 1L	2
Steckdose   prise	CEE 32 A 3LNPE	1
Steckdose   prise	CEE 16 A 3LNPE	2
Steckdose   prise IP55	T25 16 A 3LNPE	2
Steckdose   prise IP55	T23 16 A 1LNPE	4
EB-Stecker   fiche INC	CEE 32 A 3LNPE	1
Schutzart   protection	IP44	
Vorsicherung   alimentation	32 A	
Abmessung   dimension	248×370×190 mm	
Gewicht   poids	8.4 kg	



SWISS QUALITY  
5 JAHRE / ANS  
GARANTIE

BESTSELLER

Typ | type **845**  
Art-No **DB20717**  
ELDAS®-Nr **834 791 297**



FI   interrupteur différentiel	63 A / 30 mA 3LN	1
LS   disjoncteur	32 A C 3L	1
LS   disjoncteur	16 A C 3L	1
LS   disjoncteur	16 A C 1L	1
Steckdose   prise	CEE 32 A 3LNPE	1
Steckdose   prise	CEE 16 A 3LNPE	1
Steckdose   prise IP55	T25 16 A 3LNPE	2
Steckdose   prise IP55	T23 16 A 1LNPE	2
Klemmblock   jeu de bornes	2× 5×16 mm <sup>2</sup>	1
Einführung   entrée	M40	2
Schutzart   protection	IP44	
Nennstrom   courant nominal	63 A	
Abmessung   dimension	248×370×190 mm	
Gewicht   poids	8.3 kg	



SWISS QUALITY  
5 JAHRE / ANS  
GARANTIE

Typ | type **845**  
Art-No **DB33238**  
ELDAS®-Nr **834 797 187**



FI   interrupteur différentiel	63 A / 30 mA 3LN	1
LS   disjoncteur	32 A C 3L	2
LS   disjoncteur	16 A C 1L	2
Steckdose   prise	CEE 32 A 3LNPE	2
Steckdose   prise IP55	T23 16 A 1LNPE	4
Klemmblock   jeu de bornes	2× 5×16 mm <sup>2</sup>	1
Einführung   entrée	M40	2
Schutzart   protection	IP44	
Nennstrom   courant nominal	63 A	
Abmessung   dimension	248×370×190 mm	
Gewicht   poids	8.6 kg	



SWISS QUALITY  
5 JAHRE / ANS  
GARANTIE

Typ | type **845**  
Art-No **DB33745**  
ELDAS®-Nr **834 791 277**



FI   interrupteur différentiel	40 A / 30 mA 3LN	1
LS   disjoncteur	16 A C 3L	2
LS   disjoncteur	16 A C 1L	2
Steckdose   prise	CEE 16 A 3LNPE	2
Steckdose   prise IP55	T25 16 A 3LNPE	2
Steckdose   prise IP55	T23 16 A 1LNPE	4
Einführung   entrée	M32	1
Schutzart   protection	IP44	
Nennstrom   courant nominal	40 A	
Abmessung   dimension	248×370×190 mm	
Gewicht   poids	8.1 kg	

# Hartgummi-Stromverteiler

## Distributeur en caoutchouc dur

Typ 810



SWISS QUALITY  
5 JAHRE / ANS  
GARANTIE

Typ | type **810**  
Art-No **DB32615**  
ELDAS®-Nr **834 791 187**



FI   interrupteur différentiel	63 A / 30 mA 3LN	1
LS   disjoncteur	32 A C 3L	1
LS   disjoncteur	16 A C 3L	2
LS   disjoncteur	16 A C 1L	1
Steckdose   prise	CEE 32 A 3LNPE	1
Steckdose   prise	CEE 16 A 3LNPE	2
Steckdose   prise IP55	T25 16 A 3LNPE	2
Steckdose   prise IP55	T23 16 A 1LNPE	3
Klemmenblock   jeu de bornes	2× 5×25 mm <sup>2</sup>	1
Einführung   entrée	M40	2
Schutzart   protection	IP44	
Nennstrom   courant nominal	63 A	
Abmessung   dimension	345×420×213 mm	
Gewicht   poids	13.6 kg	



SWISS QUALITY  
5 JAHRE / ANS  
GARANTIE

Typ | type **810**  
Art-No **DB32614**  
ELDAS®-Nr **834 791 177**



FI   interrupteur différentiel	63 A / 30 mA 3LN	1
LS   disjoncteur	32 A C 3L	1
LS   disjoncteur	16 A C 3L	2
LS   disjoncteur	16 A C 1L	1
Steckdose   prise	CEE 63 A 3LNPE	1
Steckdose   prise	CEE 32 A 3LNPE	1
Steckdose   prise	CEE 16 A 3LNPE	2
Steckdose   prise IP55	T25 16 A 3LNPE	2
Steckdose   prise IP55	T23 16 A 1LNPE	3
Klemmenblock   jeu de bornes	2× 5×25 mm <sup>2</sup>	1
Einführung   entrée	M40	1
Schutzart   protection	IP44	
Nennstrom   courant nominal	63 A	
Abmessung   dimension	345×420×213 mm	
Gewicht   poids	14.4 kg	

Hinweis: Zuleitung muss FI geschützt sein!  
Remarque : le câble d'alimentation doit être protégé par FI!



SWISS QUALITY  
5 JAHRE / ANS  
GARANTIE

BESTSELLER

Typ | type **810**  
Art-No **DB31254**  
ELDAS®-Nr **834 796 187**



FI   interrupteur différentiel	63 A / 30 mA 3LN	1
LS   disjoncteur	32 A C 3L	1
LS   disjoncteur	16 A C 3L	2
LS   disjoncteur	16 A C 1L	1
Steckdose   prise	CEE 63 A 3LNPE	1
Steckdose   prise	CEE 32 A 3LNPE	1
Steckdose   prise	CEE 16 A 3LNPE	2
Steckdose   prise IP55	T25 16 A 3LNPE	2
Steckdose   prise IP55	T23 16 A 1LNPE	3
EB-Stecker   fiche INC	CEE 63 A 3LNPE	1
Schutzart   protection	IP44	
Nennstrom   courant nominal	63 A	
Abmessung   dimension	345×420×213 mm	
Gewicht   poids	15.0 kg	



SWISS QUALITY  
5 JAHRE / ANS  
GARANTIE

Typ | type **810**  
Art-No **DB32348**  
ELDAS®-Nr **834 791 557**



FI   interrupteur différentiel	63 A / 30 mA 3LN	1
LS   disjoncteur	32 A C 3L	1
LS   disjoncteur	16 A C 3L	2
LS   disjoncteur	16 A C 1L	3
Steckdose   prise	CEE 32 A 3LNPE	2
Steckdose   prise	CEE 16 A 3LNPE	2
Steckdose   prise IP55	T25 16 A 3LNPE	2
Steckdose   prise IP55	T23 16 A 1LNPE	3
Klemmenblock   jeu de bornes	2× 5×25 mm <sup>2</sup>	1
Einführung   entrée	M40	2
Schutzart   protection	IP44	
Nennstrom   courant nominal	63 A	
Abmessung   dimension	345×420×213 mm	
Gewicht   poids	13.2 kg	



SWISS QUALITY  
5 JAHRE / ANS  
GARANTIE

Typ | type **810**  
Art-No **DB32365**  
ELDAS®-Nr **834 791 597**



FI   interrupteur différentiel	63 A / 30 mA 3LN	1
LS   disjoncteur	32 A C 3L	1
LS   disjoncteur	16 A C 3L	2
LS   disjoncteur	16 A C 1L	3
Steckdose   prise	CEE 63 A 3LNPE	1
Steckdose   prise	CEE 32 A 3LNPE	1
Steckdose   prise	CEE 16 A 3LNPE	1
Steckdose   prise IP55	T25 16 A 3LNPE	2
Steckdose   prise IP55	T23 16 A 1LNPE	3
Klemmenblock   jeu de bornes	2× 5×25 mm <sup>2</sup>	1
Einführung   entrée	M40	2
Schutzart   protection	IP44	
Nennstrom   courant nominal	63 A	
Abmessung   dimension	345×420×213 mm	
Gewicht   poids	13.8 kg	

Hinweis: Zuleitung muss FI geschützt sein!  
Remarque : le câble d'alimentation doit être protégé par FI!

## Stromverteiler konfigurieren

### Configurer le distributeur

Viele der Kundenwünsche an Stromverteilern haben wir bereits in unserem Standard-Sortiment realisiert. Der Konfigurator hilft Ihnen bei der Auswahl.



Nous avons déjà réalisé un grand nombre des souhaits de nos clients en matière de distributeurs de courant dans notre assortiment standard. Le Configurateur vous aide à faire votre choix.



# Hartgummi-Stromverteiler

## Distributeur en caoutchouc dur

Typ 809 | 858



5 JAHRE / ANS GARANTIE

Typ | type **809**  
Art-No **DB32011**  
ELDAS®-Nr **834 792 177**



FI   interrupteur différentiel	40 A / 30 mA 3LN	1
LS   disjoncteur	16 A C 3L	2
Steckdose   prise	CEE 16 A 3LNPE	2
Steckdose   prise IP55	T25 16 A 3LNPE	1
Steckdose   prise IP55	T23 16 A 1LNPE	2
Einführung   entrée	M32	1
Schutzart   protection	IP44	
Nennstrom   courant nominal	40 A	
Abmessung   dimension	218×340×170 mm	
Gewicht   poids	5.9 kg	



5 JAHRE / ANS GARANTIE

Typ | type **809**  
Art-No **DB32346**  
ELDAS®-Nr **834 791 547**



FI   interrupteur différentiel	40 A / 30 mA 3LN	1
LS   disjoncteur	16 A C 3L	2
Steckdose   prise	CEE 16 A 3LNPE	2
Steckdose   prise IP55	T25 16 A 3LNPE	1
Steckdose   prise IP55	T23 16 A 1LNPE	2
Klemmblock   jeu de bornes	2× 5×16 mm <sup>2</sup>	1
Einführung   entrée	M25	2
Schutzart   protection	IP44	
Nennstrom   courant nominal	40 A	
Abmessung   dimension	218×340×170 mm	
Gewicht   poids	6.4 kg	



5 JAHRE / ANS GARANTIE

BESTSELLER

Typ | type **809**  
Art-No **DB20409**  
ELDAS®-Nr **834 791 517**



FI   interrupteur différentiel	40 A / 30 mA 3LN	1
LS   disjoncteur	32 A C 3L	1
LS   disjoncteur	16 A C 3L	1
Steckdose   prise	CEE 32 A 3LNPE	1
Steckdose   prise	CEE 16 A 3LNPE	1
Steckdose   prise IP55	T25 16 A 3LNPE	1
Steckdose   prise IP55	T23 16 A 1LNPE	2
Klemmblock   jeu de bornes	2× 5×16 mm <sup>2</sup>	1
Einführung   entrée	M32	1
Schutzart   protection	IP44	
Nennstrom   courant nominal	40 A	
Abmessung   dimension	218×340×170 mm	
Gewicht   poids	6.0 kg	



5 JAHRE / ANS GARANTIE

Typ | type **858**  
Art-No **DB24494**  
ELDAS®-Nr **834 791 537**



FI   interrupteur différentiel	40 A / 30 mA 3LN	1
LS   disjoncteur	16 A C 3L	3
Steckdose   prise	CEE 16 A 3LNPE	3
Steckdose   prise IP55	T25 16 A 3LNPE	4
Klemmenblock   jeu de bornes	2× 5×16 mm <sup>2</sup>	1
Einführung   entrée	M32	2
Schutzart   protection	IP44	
Nennstrom   courant nominal	40 A	
Abmessung   dimension	280×370×190 mm	
Gewicht   poids	8.2 kg	



5 JAHRE / ANS GARANTIE

Typ | type **858**  
Art-No **DB24685**  
ELDAS®-Nr **834 791 247**



FI   interrupteur différentiel	40 A / 30 mA 3LN	1
LS   disjoncteur	16 A C 3L	3
Steckdose   prise	CEE 16 A 3LNPE	4
Steckdose   prise IP55	T25 16 A 3LNPE	2
Klemmenblock   jeu de bornes	2× 5×16 mm <sup>2</sup>	1
Einführung   entrée	M32	2
Schutzart   protection	IP44	
Nennstrom   courant nominal	40 A	
Abmessung   dimension	280×370×190 mm	
Gewicht   poids	9.2 kg	



5 JAHRE / ANS GARANTIE

Typ | type **858**  
Art-No **DB32364**  
ELDAS®-Nr **834 791 587**



FI   interrupteur différentiel	63 A / 30 mA 3LN	1
LS   disjoncteur	32 A C 3L	1
LS   disjoncteur	16 A C 3L	2
Steckdose   prise	CEE 32 A 3LNPE	1
Steckdose   prise	CEE 16 A 3LNPE	2
Steckdose   prise IP55	T25 16 A 3LNPE	1
Steckdose   prise IP55	T23 16 A 1LNPE	3
Klemmenblock   jeu de bornes	2× 5×16 mm <sup>2</sup>	1
Einführung   entrée	M40	2
Schutzart   protection	IP44	
Nennstrom   courant nominal	63 A	
Abmessung   dimension	280×370×190 mm	
Gewicht   poids	9.5 kg	

# Hartgummi-Stromverteiler

## Distributeur en caoutchouc dur

Typ 850 | 818



Typ | type **818**  
 Art-No **DB43823**  
 ELDAS®-Nr **834 793 607**



<b>Hauptschalter</b>   interr. principal	125 A 4L	1
<b>FI</b>   interr. différentiel Typ A S	63 A / 300 mA 3LN	1
<b>FI</b>   interrupteur différentiel	80 A / 30 mA 3LN	1
<b>LS</b>   disjoncteur	63 A C 3L	1
<b>LS</b>   disjoncteur	32 A C 3L	2
<b>LS</b>   disjoncteur	16 A C 3L	2
<b>Steckdose</b>   prise	CEE 63 A 3LNPE	1
<b>Steckdose</b>   prise	CEE 32 A 3LNPE	2
<b>Steckdose</b>   prise	CEE 16 A 3LNPE	2
<b>Steckdose</b>   prise IP55	T25 16 A 3LNPE	2
<b>Steckdose</b>   prise IP55	T23 16 A 1LNPE	4
<b>Klemmenblock</b>   jeu de bornes	2× 5×1.5-50 mm <sup>2</sup>	1
<b>Einführung</b>   entrée	M50	1
<b>Schutzart</b>   protection	IP44	
<b>Nennstrom</b>   courant nominal	125 A	
<b>Abmessung</b>   dimension	420×420×155 mm	
<b>Gewicht</b>   poids	18.6 kg	



Typ | type **818**  
 Art-No **DB43824**  
 ELDAS®-Nr **834 792 317**



<b>FI</b>   interr. différentiel Typ A S	63 A / 300 mA 3LN	1
<b>FI</b>   interrupteur différentiel	63 A / 30 mA 3LN	1
<b>LS</b>   disjoncteur	63 A C 3L	1
<b>LS</b>   disjoncteur	32 A C 3L	1
<b>LS</b>   disjoncteur	16 A C 3L	2
<b>LS</b>   disjoncteur	16 A C 1L	3
<b>Steckdose</b>   prise	CEE 63 A 3LNPE	1
<b>Steckdose</b>   prise	CEE 32 A 3LNPE	1
<b>Steckdose</b>   prise	CEE 16 A 3LNPE	2
<b>Steckdose</b>   prise IP55	T25 16 A 3LNPE	2
<b>Steckdose</b>   prise IP55	T23 16 A 1LNPE	6
<b>Klemmenblock</b>   jeu de bornes	2× 5×1.5-50 mm <sup>2</sup>	1
<b>Einführung</b>   entrée	M40	2
<b>Schutzart</b>   protection	IP44	
<b>Nennstrom</b>   courant nominal	125 A	
<b>Abmessung</b>   dimension	420×420×155 mm	
<b>Gewicht</b>   poids	17.2 kg	

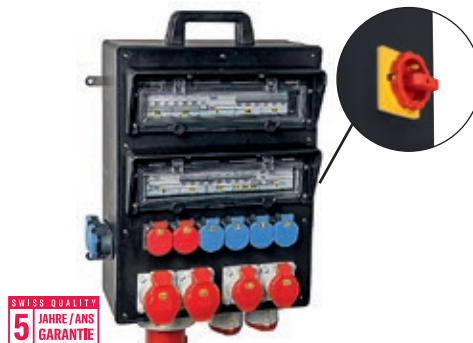

Typ | type **850**  
 Art-No **DB41395**  
 ELDAS®-Nr **834 792 817**



<b>Hauptschalter</b>   interr. principal	125 A 4L	1
<b>FI</b>   interrupteur différentiel	63 A / 30 mA 3LN	2
<b>FI</b>   interrupteur différentiel	40 A / 30 mA 3LN	1
<b>LS</b>   disjoncteur	32 A C 3L	4
<b>LS</b>   disjoncteur	16 A C 3L	2
<b>LS</b>   disjoncteur	16 A C 1L	3
<b>Steckdose</b>   prise	CEE 32 A 3LNPE	4
<b>Steckdose</b>   prise	CEE 16 A 3LNPE	2
<b>Steckdose</b>   prise IP55	T25 16 A 3LNPE	2
<b>Steckdose</b>   prise IP55	T23 16 A 1LNPE	6
<b>EB-Stecker</b>   fiche INC	CEE 125 A 3LNPE IP67	1
<b>Schutzart</b>   protection	IP44	
<b>Nennstrom</b>   courant nominal	125 A	
<b>Abmessung</b>   dimension	400×530×170 mm	
<b>Gewicht</b>   poids	28.8 kg	

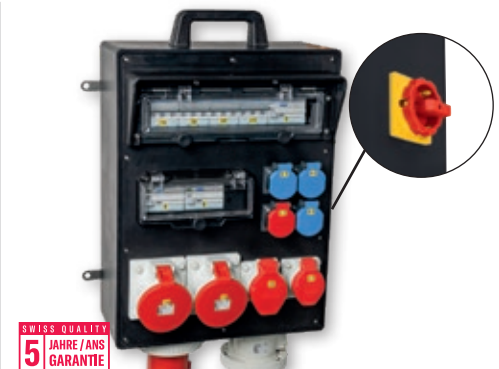

Typ | type **850**  
 Art-No **DB43825**  
 ELDAS®-Nr **834 793 807**



<b>Hauptschalter</b>   interr. principal	125 A 4L	1
<b>FI</b>   interr. différentiel Typ A S	63 A / 300 mA 3LN	2
<b>FI</b>   interrupteur différentiel	40 A / 30 mA 3LN	1
<b>LS</b>   disjoncteur	63 A C 3L	2
<b>LS</b>   disjoncteur	32 A C 3L	1
<b>LS</b>   disjoncteur	16 A C 3L	1
<b>Steckdose</b>   prise	CEE 125 A 3LNPE	1
<b>Steckdose</b>   prise	CEE 63 A 3LNPE	2
<b>Steckdose</b>   prise	CEE 32 A 3LNPE	1
<b>Steckdose</b>   prise	CEE 16 A 3LNPE	1
<b>Steckdose</b>   prise IP55	T25 16 A 3LNPE	1
<b>Steckdose</b>   prise IP55	T23 16 A 1LNPE	3
<b>EB-Stecker</b>   fiche INC	CEE 125 A 3LNPE	1
<b>Schutzart</b>   protection	IP44	
<b>Nennstrom</b>   courant nominal	125 A	
<b>Abmessung</b>   dimension	400×530×170 mm	
<b>Gewicht</b>   poids	29.3 kg	

### Anwendungsbeispiel

#### Exemple d'application



# Hartgummi-Stromverteiler

## Distributeur en caoutchouc dur

Typ 864 | 808 | 841



SWISS QUALITY  
5 JAHRE / ANS  
GARANTIE

Typ | type **864**  
Art-No **DB33742**  
ELDAS®-Nr **834 791 677**



<b>Steckdose</b>   prise IP55	T23 16 A 1LNPE	6
<b>Klemmblock</b>   jeu de bornes	2× 5×16 mm <sup>2</sup>	1
<b>Einführung</b>   entrée	M25	1
<b>Schutzart</b>   protection	IP55	
<b>Nennstrom</b>   courant nominal	16 A	
<b>Abmessung</b>   dimension	163×251×101 mm	
<b>Gewicht</b>   poids	2.6 kg	



SWISS QUALITY  
5 JAHRE / ANS  
GARANTIE

Typ | type **864**  
Art-No **DB33744**  
ELDAS®-Nr **834 791 667**



<b>Steckdose</b>   prise	CEE 16 A 3LNPE	1
<b>Steckdose</b>   prise IP55	T25 16 A 3LNPE	2
<b>Steckdose</b>   prise IP55	T23 16 A 1LNPE	2
<b>Klemmblock</b>   jeu de bornes	2× 5×16 mm <sup>2</sup>	1
<b>Einführung</b>   entrée	M25	1
<b>Schutzart</b>   protection	IP44	
<b>Nennstrom</b>   courant nominal	16 A	
<b>Abmessung</b>   dimension	163×251×101 mm	
<b>Gewicht</b>   poids	3.0 kg	



SWISS QUALITY  
5 JAHRE / ANS  
GARANTIE

Typ | type **808**  
Art-No **DB33744**  
ELDAS®-Nr **834 791 687**



<b>FI</b>   interrupteur différentiel	40 A / 30 mA 3LN	1
<b>LS</b>   disjoncteur	16 A C 3L	1
<b>Steckdose</b>   prise IP55	T25 16 A 3LNPE	1
<b>Steckdose</b>   prise IP55	T23 16 A 1LNPE	3
<b>Einführung</b>   entrée	M25	1
<b>Schutzart</b>   protection	IP54	
<b>Nennstrom</b>   courant nominal	40 A	
<b>Abmessung</b>   dimension	163×251×155 mm	
<b>Gewicht</b>   poids	3.4 kg	



SWISS QUALITY  
5 JAHRE / ANS  
GARANTIE

Typ | type **808**  
Art-No **DB32361**  
ELDAS®-Nr **834 791 567**



<b>FI</b>   interrupteur différentiel	40 A / 30 mA 3LN	1
<b>LS</b>   disjoncteur	16 A C 3L	1
<b>Steckdose</b>   prise	CEE 16 A 3LNPE	1
<b>Steckdose</b>   prise IP55	T25 16 A 3LNPE	1
<b>Einführung</b>   entrée	M25	1
<b>Schutzart</b>   protection	IP44	
<b>Nennstrom</b>   courant nominal	40 A	
<b>Abmessung</b>   dimension	163×251×155 mm	
<b>Gewicht</b>   poids	3.4 kg	



SWISS QUALITY  
5 JAHRE / ANS  
GARANTIE

Typ | type **841**  
Art-No **DB24677**  
ELDAS®-Nr **834 791 197**



<b>FI</b>   interrupteur différentiel	40 A / 30 mA 3LN	1
<b>LS</b>   disjoncteur	16 A C 3L	1
<b>Steckdose</b>   prise	CEE 32 A 3LNPE	1
<b>Steckdose</b>   prise	CEE 16 A 3LNPE	1
<b>Steckdose</b>   prise IP55	T25 16 A 3LNPE	1
<b>Steckdose</b>   prise IP55	T23 16 A 1LNPE	1
<b>Einführung</b>   entrée	M25	1
<b>Schutzart</b>   protection	IP44	
<b>Nennstrom</b>   courant nominal	32 A	
<b>Abmessung</b>   dimension	155×465×91 mm	
<b>Gewicht</b>   poids	4.2 kg	



SWISS QUALITY  
5 JAHRE / ANS  
GARANTIE

Typ | type **841**  
Art-No **DB33513**  
ELDAS®-Nr **834 791 267**



<b>FI</b>   interrupteur différentiel	40 A / 30 mA 3LN	1
<b>LS</b>   disjoncteur	16 A C 3L	1
<b>Steckdose</b>   prise	CEE 16 A 3LNPE	1
<b>Steckdose</b>   prise IP55	T25 16 A 3LNPE	2
<b>Steckdose</b>   prise IP55	T23 16 A 1LNPE	2
<b>Einführung</b>   entrée	M32	1
<b>Schutzart</b>   protection	IP44	
<b>Nennstrom</b>   courant nominal	40 A	
<b>Abmessung</b>   dimension	155×465×91 mm	
<b>Gewicht</b>   poids	4.0 kg	

# Hartgummi-Stromverteiler

## Distributeur en caoutchouc dur

Typ 841 | 843



SWISS QUALITY  
5 JAHRE / ANS  
GARANTIE

Typ | type **841**  
Art-No **DB34030**  
ELDAS®-Nr **834 792 707**



Steckdose   prise	CEE 16 A 3LNPE	1
Steckdose   prise IP55	T25 16 A 3LNPE	2
Steckdose   prise IP55	T23 16 A 1LNPE	4
Einführung   entrée	M25	1
Stecker   fiche	CEE 16 A 3LNPE	1
Kabel   câble G-PUR	5×2.5 mm <sup>2</sup>	3 m
Schutzart   protection	IP44	
Nennstrom   courant nominal	16 A	
Abmessung   dimension	155×465×91 mm	
Gewicht   poids	4.3 kg	



SWISS QUALITY  
5 JAHRE / ANS  
GARANTIE

Typ | type **841**  
Art-No **DB31962**  
ELDAS®-Nr **834 790 077**



FI   interrupteur différentiel	40 A / 30 mA 3LN	1
LS   disjoncteur	16 A C 3L	1
Steckdose   prise	CEE 32 A 3LNPE	1
Steckdose   prise	CEE 16 A 3LNPE	1
Steckdose   prise IP55	T25 16 A 3LNPE	1
Steckdose   prise IP55	T23 16 A 1LNPE	1
Einführung   entrée	M25	1
Stecker   fiche	CEE 32 A 3LNPE	1
Kabel   câble G-PUR	5×4 mm <sup>2</sup>	3 m
Schutzart   protection	IP44	
Nennstrom   courant nominal	32 A	
Abmessung   dimension	155×465×91 mm	
Gewicht   poids	5.5 kg	



SWISS QUALITY  
5 JAHRE / ANS  
GARANTIE

Typ | type **841**  
Art-No **DB37770**  
ELDAS®-Nr **834 790 287**



FI   interrupteur différentiel	40 A / 30 mA 3LN	1
LS   disjoncteur	32 A C 3L	1
Steckdose   prise	CEE 32 A 3LNPE	1
Einführung   entrée	M32	1
Kabel   câble G-PUR	5×6 mm <sup>2</sup>	3 m
Schutzart   protection	IP44	
Nennstrom   courant nominal	32 A	
Abmessung   dimension	155×465×91 mm	
Gewicht   poids	5.4 kg	



SWISS QUALITY  
5 JAHRE / ANS  
GARANTIE

Typ | type **843**  
Art-No **DB33514**  
ELDAS®-Nr **834 793 117**



FI   interrupteur différentiel	40 A / 30 mA 3LN	1
LS   disjoncteur	16 A C 3L	2
Steckdose   prise	CEE 16 A 3LNPE	2
Steckdose   prise IP55	T25 16 A 3LNPE	2
Steckdose   prise IP55	T23 16 A 1LNPE	2
EB-Stecker   fiche INC	CEE 32 A 3LNPE	1
Schutzart   protection	IP44	
Nennstrom   courant nominal	32 A	
Abmessung   dimension	270×306×270 mm	
Gewicht   poids	7.0 kg	



SWISS QUALITY  
5 JAHRE / ANS  
GARANTIE

Typ | type **843**  
Art-No **DB35050**  
ELDAS®-Nr **834 791 617**



FI   interrupteur différentiel	40 A / 30 mA 3LN	1
LS   disjoncteur	16 A C 3L	2
Steckdose   prise	CEE 16 A 3LNPE	2
Steckdose   prise IP55	T25 16 A 3LNPE	2
Steckdose   prise IP55	T23 16 A 1LNPE	4
Einführung   entrée	M25	1
Stecker   fiche	CEE 32 A 3LNPE	1
Kabel   câble G-PUR	5×4 mm <sup>2</sup>	3 m
Schutzart   protection	IP44	
Nennstrom   courant nominal	32 A	
Abmessung   dimension	270×306×270 mm	
Gewicht   poids	8.5 kg	



SWISS QUALITY  
5 JAHRE / ANS  
GARANTIE

Typ | type **843**  
Art-No **DB23445**  
ELDAS®-Nr **834 791 497**



FI   interrupteur différentiel	40 A / 30 mA 3LN	1
LS   disjoncteur	16 A C 3L	1
LS   disjoncteur	16 A C 1L	3
Steckdose   prise	CEE 32 A 3LNPE	1
Steckdose   prise	CEE 16 A 3LNPE	2
Steckdose   prise IP55	T23 16 A 1LNPE	6
Einführung   entrée	M25	1
Stecker   fiche	CEE 32 A 3LNPE	1
Kabel   câble G-PUR	5×4 mm <sup>2</sup>	3 m
Schutzart   protection	IP44	
Nennstrom   courant nominal	32 A	
Abmessung   dimension	270×306×270 mm	
Gewicht   poids	8.6 kg	

# Hartgummi-Stromverteiler

## Distributeur en caoutchouc dur

Typ 820 | 880



SWISS QUALITY  
5 JAHRE / ANS  
GARANTIE

Typ | type **820**  
Art-No **DB20393**  
ELDAS®-Nr **834 793 177**



Steckdose   prise IP55	T13 10 A 1LNPE	5
Einführung   entrée	M16	1
Stecker   fiche IP55	T13 10 A 1LNPE	1
Kabel   câble G-PUR	3×1.5 mm <sup>2</sup>	2 m
Schutzart   protection	IP55	
Nennstrom   courant nominal	10 A	
Abmessung   dimension	82×347×70 mm	
Gewicht   poids	1.3 kg	



SWISS QUALITY  
5 JAHRE / ANS  
GARANTIE

Typ | type **820**  
Art-No **DB20393001**  
ELDAS®-Nr **834 791 347**



Steckdose   prise IP55	T23 16 A 1LNPE	5
Einführung   entrée	M16	1
Stecker   fiche IP55	T23 16 A 1LNPE	1
Kabel   câble G-PUR	3×2.5 mm <sup>2</sup>	2 m
Schutzart   protection	IP55	
Nennstrom   courant nominal	16 A	
Abmessung   dimension	82×347×70 mm	
Gewicht   poids	1.5 kg	



SWISS QUALITY  
5 JAHRE / ANS  
GARANTIE

BESTSELLER

Typ | type **880**  
Art-No **DB33239**  
ELDAS®-Nr **834 791 357**



Steckdose   prise IP55	T23 16 A 1LNPE	6
Klemmblock   jeu de bornes	5×2.5 mm <sup>2</sup>	1
Einführung   entrée	M20	1
Stecker   fiche	CEE 16 A 3LNPE	1
Kabel   câble G-PUR	5×2.5 mm <sup>2</sup>	2 m
Schutzart   protection	IP44	
Nennstrom   courant nominal	16 A	
Abmessung   dimension	115×428×76 mm	
Gewicht   poids	2.5 kg	



SWISS QUALITY  
5 JAHRE / ANS  
GARANTIE

Typ | type **820**  
Art-No **DB20390**  
ELDAS®-Nr **834 791 097**



FI   interrupteur différentiel	25 A / 30 mA 1LN	1
Steckdose   prise IP55	T13 10 A 1LNPE	3
Einführung   entrée	M16	1
Stecker   fiche IP55	T13 10 A 1LNPE	1
Kabel   câble G-PUR	3×1.5 mm <sup>2</sup>	2 m
Schutzart   protection	IP44	
Nennstrom   courant nominal	10 A	
Abmessung   dimension	82×347×70 mm	
Gewicht   poids	1.5 kg	



SWISS QUALITY  
5 JAHRE / ANS  
GARANTIE

Typ | type **820**  
Art-No **DB20390001**  
ELDAS®-Nr **834 791 337**



FI   interrupteur différentiel	25 A / 30 mA 1LN	1
Steckdose   prise IP55	T23 16 A 1LNPE	3
Einführung   entrée	M16	1
Stecker   fiche IP55	T23 16 A 1LNPE	1
Kabel   câble G-PUR	3×2.5 mm <sup>2</sup>	2 m
Schutzart   protection	IP44	
Nennstrom   courant nominal	16 A	
Abmessung   dimension	82×347×70 mm	
Gewicht   poids	1.7 kg	



SWISS QUALITY  
5 JAHRE / ANS  
GARANTIE

Typ | type **820**  
Art-No **D33240**  
ELDAS®-Nr **834 790 367**



Steckdose   prise	CEE 16 A 1LNPE	3
Einführung   entrée	M20	1
Stecker   fiche	CEE 16 A 3LNPE	1
Kabel   câble G-PUR	5×2.5 mm <sup>2</sup>	2 m
Schutzart   protection	IP44	
Nennstrom   courant nominal	16 A	
Abmessung   dimension	82×347×70 mm	
Gewicht   poids	2.0 kg	

# Stromversorgung für Baustellen

## Alimentation électrique pour les chantiers de construction

Mit nicht freizügigen Steckvorrichtungen CEE 32 A / 5 p / 7 h schwarz (entsprechend electrosuisse Info 2071b)

Avec connecteurs usage non libre emploi CEE 32 A / 5 p / 7 h noir (conformément au bulletin electrosuisse Info 2071b)



Typ | type **69kVA**  
Art-No **WAV0180CH7H**  
ELDAS®-Nr **827 750 119**



<b>Hauptsicherung</b>   fusible principal	100 A (NH00)	1
<b>Zählerplatz</b>   place compteur	DIN 43870	1
<b>Hauptschalter</b>   interr. principal	100 A	1
<b>FI</b>   interrupteur différentiel	63 A / 300 mA 3LN	1
<b>FI</b>   interrupteur différentiel	63 A / 30 mA 3LN	2
<b>FI</b>   interrupteur différentiel	40 A / 300 mA 3LN	1
<b>LS</b>   disjoncteur	63 A C/D 3L	2
<b>LS</b>   disjoncteur	32 A C 3L	2
<b>LS</b>   disjoncteur	16 A C 3L	4
<b>LS</b>   disjoncteur	16 A C 1L	5
<b>Steckdose</b>   prise	CEE 63 A 3LNPE	1
<b>Steckdose</b>   prise	CEE 32 A 3LNPE	1
<b>Steckdose</b>   prise	CEE 32 A 3LNPE 7h	1
<b>Steckdose</b>   prise	CEE 16 A 3LNPE	3
<b>Steckdose</b>   prise	T25 16 A 3LNPE	1
<b>Steckdose</b>   prise	T23 16 A 1LNPE	5
<b>Schutzart</b>   protection	IP44	
<b>Nennstrom</b>   courant nominal	100 A	
<b>Abmessung</b>   dimension	800×1290×360 mm	
<b>Gewicht</b>   poids	64 kg	

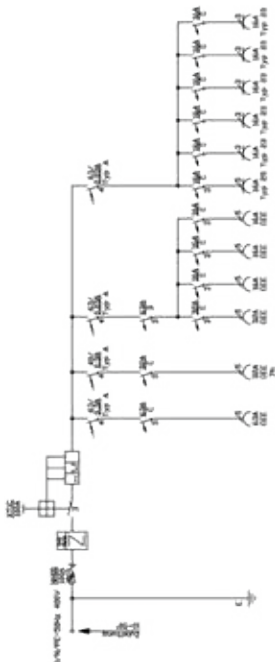













SWISS QUALITY  
5 JAHRE / ANS  
GARANTIE

Typ | type **845**  
Art-No **DB32950**  
ELDAS®-Nr **834 792 197**



<b>FI</b>   interrupteur différentiel	40 A / 30 mA 3LN	1
<b>LS</b>   disjoncteur	16 A C 3L	2
<b>LS</b>   disjoncteur	16 A C 1L	2
<b>Steckdose ohne FI</b>   prise sans FI	CEE 32 A 3LNPE 7h	1
<b>Steckdose</b>   prise	CEE 16 A 3LNPE	2
<b>Steckdose</b>   prise IP55	T25 16 A 3LNPE	2
<b>Steckdose</b>   prise IP55	T23 16 A 1LNPE	4
<b>EB-Stecker</b>   fiche INC	CEE 32 A 3LNPE 7h	1
<b>Schutzart</b>   protection	IP44	
<b>Vorsicherung</b>   alimentation	32 A	
<b>Abmessung</b>   dimension	248×370×190 mm	
<b>Gewicht</b>   poids	8.4 kg	



	Art-No ELDAS®-Nr	Typ type	Ausführung exécution	
	<b>W430507</b> 768 900 047	<b>EB-Steckdose</b> prise INC	<b>32 A 3LNPE 7h</b> gerade   droite	 768900047
	<b>W635507VERN</b> 728 950 047	<b>EB-Stecker</b> prise INC	<b>32 A 3LNPE 7h</b> vernickelte Kontakte contacts nickelés	 728950047
	<b>W230507SLVERN</b> 778 900 147	<b>Stecker mit Schneidklemmen</b> fiche avec autodénudantes	<b>32 A 3LNPE 7h</b> vernickelte Kontakte contacts nickelés	 778900147
	<b>W330507SLVERN</b> 788 900 147	<b>Stecker mit Schneidklemmen</b> fiche avec autodénudantes	<b>32 A 3LNPE 7h</b> vernickelte Kontakte contacts nickelés	 788900147
	<b>W630507</b> 728 950 037	<b>AP-Stecker</b> fiche AP	<b>32 A 3LNPE 7h</b>	 728950037
	<b>W130507</b> 728 900 267	<b>AP-Steckdose</b> prise AP	<b>32 A 3LNPE 7h</b>	 728900267

# Baustromverteiler

## Distributeur de chantier



Typ | type **44 kVA**  
 Art-No **DAV0101CH**  
 ELDAS®-Nr **827 751 109**



<b>Hauptsicherung</b>   fusible principal	63 A (NH00)	1
<b>Zählerplatz</b>   place compteur	DIN 43870	1
<b>Hauptschalter</b>   interr. principal	63 A	1
<b>FI</b>   interrupteur différentiel	63 A / 30 mA 3LN	1
<b>LS</b>   disjoncteur	32 A C 3L	1
<b>LS</b>   disjoncteur	16 A C 3L	3
<b>LS</b>   disjoncteur	16 A C 1L	2
<b>Steckdose</b>   prise	CEE 32 A 3LNPE	1
<b>Steckdose</b>   prise	CEE 16 A 3LNPE	2
<b>Steckdose</b>   prise	T25 16 A 3LNPE	1
<b>Steckdose</b>   prise	T23 16 A 1LNPE	2
<b>Schutzart</b>   protection	IP44	
<b>Nennstrom</b>   courant nominal	63 A	
<b>Abmessung</b>   dimension	670×1290×360 mm	
<b>Gewicht</b>   poids	52 kg	

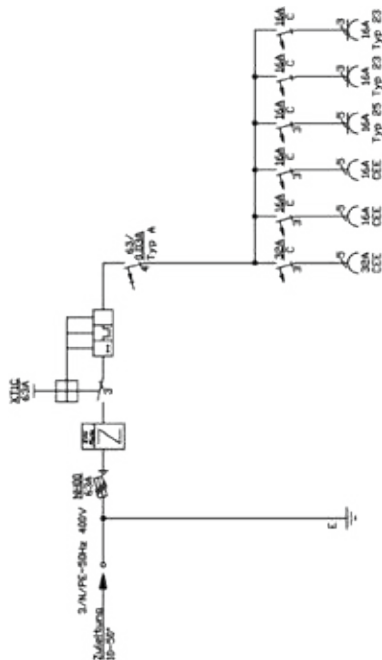

Typ | type **44 kVA**  
 Art-No **WAV0170CH**  
 ELDAS®-Nr **827 735 119**



<b>Hauptsicherung</b>   fusible principal	80 A (NH00)	1
<b>Zählerplatz</b>   place compteur	DIN 43870	1
<b>Hauptschalter</b>   interr. principal	63 A	1
<b>FI</b>   interrupteur différentiel	63 A / 300 mA 3LN	1
<b>FI</b>   interrupteur différentiel	63 A / 30 mA 3LN	1
<b>LS</b>   disjoncteur	32 A C 3L	1
<b>LS</b>   disjoncteur	16 A C 3L	2
<b>LS</b>   disjoncteur	16 A C 1L	4
<b>Steckdose</b>   prise	CEE 63 A 3LNPE	1
<b>Steckdose</b>   prise	CEE 32 A 3LNPE	1
<b>Steckdose</b>   prise	CEE 16 A 3LNPE	2
<b>Steckdose</b>   prise	T25 16 A 3LNPE	2
<b>Steckdose</b>   prise	T23 16 A 1LNPE	4
<b>Schutzart</b>   protection	IP44	
<b>Nennstrom</b>   courant nominal	63 A	
<b>Abmessung</b>   dimension	669×1297×360 mm	
<b>Gewicht</b>   poids	52 kg	

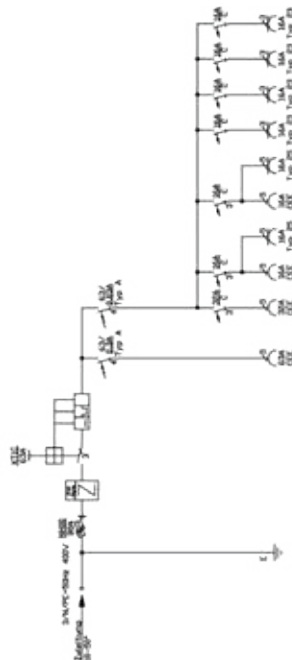

# Anschlussverteiler

## Distributeur de raccordement



Typ | type **55 kVA**  
 Art-No **WAV0180CH**  
 ELDAS®-Nr **827 752 119**



<b>Hauptsicherung</b>   fusible principal	100 A (NH00)	1
<b>Zählerplatz</b>   place compteur	DIN 43870	1
<b>Hauptschalter</b>   interr. principal	80 A	1
<b>FI</b>   interrupteur différentiel	63 A / 300 mA 3LN	1
<b>FI</b>   interrupteur différentiel	63 A / 30 mA 3LN	2
<b>LS</b>   disjoncteur	63 A C/D 3L	2
<b>LS</b>   disjoncteur	32 A C 3L	2
<b>LS</b>   disjoncteur	16 A C 3L	4
<b>LS</b>   disjoncteur	16 A C 1L	5
<b>Steckdose</b>   prise	CEE 63 A 3LNPE	1
<b>Steckdose</b>   prise	CEE 32 A 3LNPE	2
<b>Steckdose</b>   prise	CEE 16 A 3LNPE	3
<b>Steckdose</b>   prise	T25 16 A 3LNPE	1
<b>Steckdose</b>   prise	T23 16 A 1LNPE	5
<b>Schutzart</b>   protection	IP44	
<b>Nennstrom</b>   courant nominal	80 A	
<b>Abmessung</b>   dimension	803×1297×360 mm	
<b>Gewicht</b>   poids	63 kg	

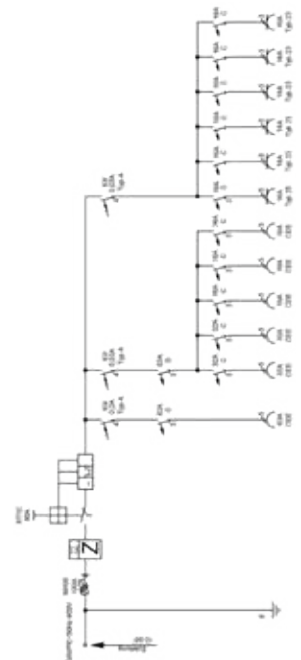

**NEW**



Typ | type **44 kVA**  
 Art-No **DV0315CH**  
 ELDAS®-Nr **834 381 007**



<b>Hauptsicherung</b>   fusible principal	63 A (NH00)	1
<b>FI</b>   interrupteur différentiel	63 A / 30 mA 3LN	1
<b>FI</b>   interrupteur différentiel	40 A / 30 mA 3LN	1
<b>LS</b>   disjoncteur	32 A C 3L	2
<b>LS</b>   disjoncteur	16 A C 3L	4
<b>LS</b>   disjoncteur	16 A C 1L	2
<b>Steckdose</b>   prise	CEE 32 A 3LNPE	2
<b>Steckdose</b>   prise	CEE 16 A 3LNPE	2
<b>Steckdose</b>   prise	T25 16 A 1LNPE	2
<b>Steckdose</b>   prise	T23 16 A 1LNPE	4
<b>Schutzart</b>   protection	IP44	
<b>Nennstrom</b>   courant nominal	63 A	
<b>Abmessung</b>   dimension	670×1060×360 mm	
<b>Gewicht</b>   poids	44 kg	

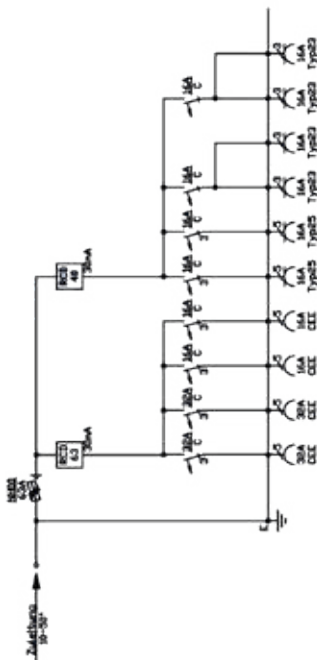

Typ | type **69 kVA**  
 Art-No **DV0434CH**  
 ELDAS®-Nr **834 381 027**



<b>Hauptsicherung</b>   fusible principal	100 A (NH00)	1
<b>FI</b>   interrupteur différentiel	63 A / 300 mA 3LN	2
<b>FI</b>   interrupteur différentiel	63 A / 30 mA 3LN	1
<b>Sicherung</b>   fusible	(E33) 63 A 3L	3
<b>LS</b>   disjoncteur	32 A C 3L	2
<b>LS</b>   disjoncteur	16 A C 3L	3
<b>LS</b>   disjoncteur	16 A C 1L	2
<b>Steckdose</b>   prise	CEE 63 A 3LNPE	2
<b>Steckdose</b>   prise	CEE 32 A 3LNPE	2
<b>Steckdose</b>   prise	CEE 16 A 3LNPE	2
<b>Steckdose</b>   prise	T25 16 A 1LNPE	2
<b>Steckdose</b>   prise	T23 16 A 1LNPE	4
<b>Schutzart</b>   protection	IP44	
<b>Nennstrom</b>   courant nominal	100 A	
<b>Abmessung</b>   dimension	670×1290×360 mm	
<b>Gewicht</b>   poids	57 kg	

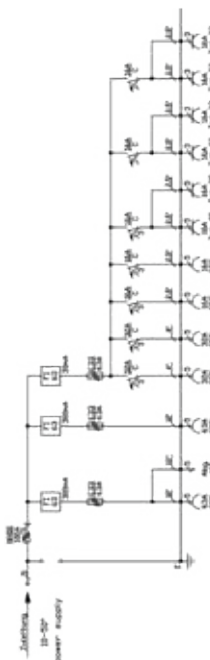

Typ | type **111 kVA**  
 Art-No **DV0528CH**  
 ELDAS®-Nr **834 381 037**



<b>Hauptsicherung</b>   fusible principal	160 A (NH1)	1
<b>FI</b>   interrupteur différentiel	63 A / 300 mA 3LN	2
<b>FI</b>   interrupteur différentiel	63 A / 30 mA 3LN	1
<b>FI</b>   interrupteur différentiel	40 A / 30 mA 3LN	1
<b>Sicherung</b>   fusible	(E33) 63 A 3L	3
<b>Sicherung</b>   fusible	(E33) 35 A 3L	1
<b>LS</b>   disjoncteur	32 A C 3L	2
<b>LS</b>   disjoncteur	16 A C 3L	4
<b>LS</b>   disjoncteur	16 A C 1L	4
<b>Steckdose</b>   prise	CEE 63 A 3LNPE	2
<b>Steckdose</b>   prise	CEE 32 A 3LNPE	2
<b>Steckdose</b>   prise	CEE 16 A 3LNPE	2
<b>Steckdose</b>   prise	T25 16 A 3LNPE	2
<b>Steckdose</b>   prise	T23 16 A 1LNPE	4
<b>Schutzart</b>   protection	IP44	
<b>Nennstrom</b>   courant nominal	160 A	
<b>Abmessung</b>   dimension	843×1334×480 mm	
<b>Gewicht</b>   poids	89 kg	

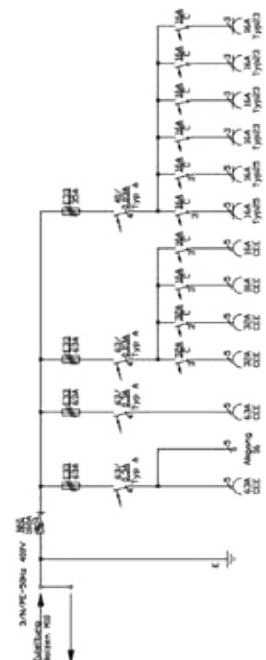

# Protection-Box: Umfassender Schutz für mobilen Einsatz

## Protection-Box: Protection totale pour l'utilisation mobile

Halogenfrei, UV-beständig, schwer entflammbar/selbstverlöschend, graphitschwarz RAL 9011, IP65 (unbestückt), geprüft nach EN61439

Sans halogène, résistant aux UV, difficilement inflammable/autoextinguible, noir graphite RAL 9011, IP65 (non équipé), test selon EN61439



SWISS QUALITY  
5 JAHRE / ANS  
GARANTIE

Typ | type **A**  
Art-No **D44846**  
ELDAS®-Nr **834 790 307**



FI   interr. différentiel A S	63 A / 300 mA 3LN	1
Steckdose   prise	CEE 63 A 3LNPE	1
Kabel   câble G-PUR	5×16 mm <sup>2</sup>	3 m
Schutzart   protection	IP44	
Nennstrom   courant nominal	63 A	
Abmessung   dimension	147×484×118 mm	
Gewicht   poids	7.70 kg	



SWISS QUALITY  
5 JAHRE / ANS  
GARANTIE

Typ | type **B**  
Art-No **D40679**  
ELDAS®-Nr **834 790 207**



FI   interr. différentiel B SK MI HD	63 A / 30 mA 3LN	1
Steckdose   prise	CEE 63 A 3LNPE	1
EB-Stecker   fiche INC	CEE 63 A 3LNPE	1
Schutzart   protection	IP44	
Nennstrom   courant nominal	63 A	
Abmessung   dimension	147×484×118 mm	
Gewicht   poids	4.78 kg	



NEW

SWISS QUALITY  
5 JAHRE / ANS  
GARANTIE

Typ | type **PRCD-B**  
Art-No **D31050**  
ELDAS®-Nr **834 790 017**



FI   interr. différentiel PRCD-M1	40 A / 30 mA 3LN	1
Steckdose   prise	CEE 32 A 3LNPE	1
Stecker   fiche	CEE 32 A 3LNPE	1
Kabel   câble G-PUR	5×6 mm <sup>2</sup>	2 m
Einführung   entrée	M32	1
Schutzart   protection	IP54	
Nennstrom   courant nominal	32 A	
Abmessung   dimension	168×465×155 mm	
Gewicht   poids	4.82 kg	

# Powerbox: Für universellen Einsatz

## Powerbox: Pour une utilisation universelle

Stromverteiler aus Kunststoff, IP44, stossfest, mit Klappdeckel und Handgriff, kaminrot RAL 3002, geprüft nach EN 61439

Distributeurs de courant en matière synthétique, IP44, résistant aux chocs, avec couvercle et poignée, rouge carmin RAL 3002, test selon EN 61439



Typ | type **711**  
Art-No **DB33612**  
ELDAS®-Nr **834 091 127**



FI   interrupteur différentiel	40 A / 30 mA 3LN	1
LS   disjoncteur	16 A C 3L	1
LS   disjoncteur	16 A C 1L	1
Steckdose   prise	CEE 16 A 3LNPE	2
Steckdose   prise IP55	T25 16 A 3LNPE	1
Steckdose   prise IP55	T23 16 A 1LNPE	3
EB-Stecker   fiche INC	CEE 32 A 3LNPE	1
Schutzart   protection	IP44	
Nennstrom   courant nominal	32 A	
Abmessung   dimension	274×320×102 mm	
Gewicht   poids	2.8 kg	



BESTSELLER

Typ | type **711**  
Art-No **DB33613**  
ELDAS®-Nr **834 091 137**



FI   interrupteur différentiel	40 A / 30 mA 3LN	1
LS   disjoncteur	16 A C 3L	1
LS   disjoncteur	16 A C 1L	1
Steckdose   prise	CEE 32 A 3LNPE	1
Steckdose   prise	CEE 16 A 3LNPE	1
Steckdose   prise IP55	T25 16 A 3LNPE	1
Steckdose   prise IP55	T23 16 A 1LNPE	3
EB-Stecker   fiche INC	CEE 32 A 3LNPE	1
Schutzart   protection	IP44	
Nennstrom   courant nominal	32 A	
Abmessung   dimension	274×320×102 mm	
Gewicht   poids	2.8 kg	



Typ | type **714**  
Art-No **DB33620**  
ELDAS®-Nr **834 091 147**



FI   interrupteur différentiel	40 A / 30 mA 3LN	1
LS   disjoncteur	16 A C 3L	2
LS   disjoncteur	16 A C 1L	2
Steckdose   prise	CEE 32 A 3LNPE	1
Steckdose   prise	CEE 16 A 3LNPE	2
Steckdose   prise IP55	T25 16 A 3LNPE	2
Steckdose   prise IP55	T23 16 A 1LNPE	4
EB-Stecker   fiche INC	CEE 32 A 3LNPE	1
Schutzart   protection	IP44	
Nennstrom   courant nominal	32 A	
Abmessung   dimension	300×410×98 mm	
Gewicht   poids	4.2 kg	

# Kunststoff-Stromverteiler

## Distributeur en matière synthétique

16-32 A



SWISS QUALITY  
5 JAHRE / ANS  
GARANTIE

Typ | type **902**  
Art-No **DB37771**  
ELDAS®-Nr **834 091 467**



Steckdose   prise	CEE 16 A 3LNPE	1
Steckdose   prise IP55	T25 16 A 3LNPE	1
Steckdose   prise IP55	T23 16 A 1LNPE	1
Klemmenblock   jeu de bornes	5×6 mm <sup>2</sup>	1
Einführung   entrée	M25	1
Schutzart   protection	IP44	
Nennstrom   courant nominal	max. 16 A	
Abmessung   dimension	125×237×101 mm	
Gewicht   poids	1.2 kg	



SWISS QUALITY  
5 JAHRE / ANS  
GARANTIE

Typ | type **891**  
Art-No **DB35054**  
ELDAS®-Nr **834 791 647**



Steckdose   prise	CEE 16 A 3LNPE	2
Steckdose   prise IP55	T25 16 A 3LNPE	2
Steckdose   prise IP55	T23 16 A 1LNPE	1
Klemmenblock   jeu de bornes	2× 5×16 mm <sup>2</sup>	1
Einführung   entrée	M25	2
Schutzart   protection	IP44	
Nennstrom   courant nominal	16 A	
Abmessung   dimension	183×237×152 mm	
Gewicht   poids	2.0 kg	



SWISS QUALITY  
5 JAHRE / ANS  
GARANTIE

Typ | type **914**  
Art-No **DB24772**  
ELDAS®-Nr **834 091 707**



Steckdose   prise	CEE 16 A 3LNPE	1
Steckdose   prise IP55	T25 16 A 3LNPE	2
Steckdose   prise IP55	T23 16 A 1LNPE	4
Klemmenblock   jeu de bornes	5×10 mm <sup>2</sup>	1
Einführung   entrée	M25	1
Schutzart   protection	IP44	
Nennstrom   courant nominal	16 A	
Abmessung   dimension	115×446×86 mm	
Gewicht   poids	1.9 kg	



SWISS QUALITY  
5 JAHRE / ANS  
GARANTIE

Typ | type **900**  
Art-No **DB33241**  
ELDAS®-Nr **834 090 227**



FI/LS   interrupteur FI/LS	16 A / 30 mA C 1LN	1
Steckdose   prise IP55	T23 16 A 1LNPE	2
Klemmenblock   jeu de bornes	3×2.5 mm <sup>2</sup>	1
Einführung   entrée	M20	1
Schutzart   protection	IP54	
Nennstrom   courant nominal	16 A	
Abmessung   dimension	125×237×124 mm	
Gewicht   poids	1.1 kg	



SWISS QUALITY  
5 JAHRE / ANS  
GARANTIE

Typ | type **900**  
Art-No **D33468**  
ELDAS®-Nr **834 090 367**



FI/LS   interrupteur FI/LS	16 A / 30 mA C 3LN	1
Steckdose   prise	CEE 16 A 3LNPE	1
Einführung   entrée	M25	1
Schutzart   protection	IP44	
Nennstrom   courant nominal	16 A	
Abmessung   dimension	125×237×124 mm	
Gewicht   poids	1.4 kg	



SWISS QUALITY  
5 JAHRE / ANS  
GARANTIE

Typ | type **900**  
Art-No **D33466**  
ELDAS®-Nr **834 090 267**



FI   interrupteur différentiel	25 A / 30 mA C 3LN	1
Steckdose   prise	CEE 16 A 3LNPE	1
Einführung   entrée	M25	1
Schutzart   protection	IP44	
Nennstrom   courant nominal	16 A	
Abmessung   dimension	125×237×124 mm	
Gewicht   poids	1.4 kg	

Typ | type **900**  
Art-No **D33478**  
ELDAS®-Nr **834 090 867**



FI/LS   interrupteur FI/LS	32 A / 30 mA C 3LN	1
Steckdose   prise	CEE 32 A 3LNPE	1
Einführung   entrée	M25	1
Schutzart   protection	IP44	
Nennstrom   courant nominal	32 A	
Abmessung   dimension	125×237×124 mm	
Gewicht   poids	1.5 kg	

Typ | type **900**  
Art-No **D33476**  
ELDAS®-Nr **834 090 767**



FI   interrupteur différentiel	40 A / 30 mA C 3LN	1
Steckdose   prise	CEE 32 A 3LNPE	1
Einführung   entrée	M25	1
Schutzart   protection	IP44	
Nennstrom   courant nominal	32 A	
Abmessung   dimension	125×237×124 mm	
Gewicht   poids	1.5 kg	

# Kunststoff-Stromverteiler

## Distributeur en matière synthétique

32-63 A



SWISS QUALITY  
5 JAHRE / ANS  
GARANTIE

Typ | type **892**  
Art-No **DB20299003**  
ELDAS®-Nr **834 091 117**



FI   interrupteur différentiel	40 A / 30 mA 3LN	1
LS   disjoncteur	16 A C 3L	1
LS   disjoncteur	16 A C 1L	1
Steckdose   prise	CEE 16 A 3LNPE	1
Steckdose   prise IP55	T25 16 A 3LNPE	1
Steckdose   prise IP55	T23 16 A 1LNPE	1
Einführung   entrée	M25	2
Schutzart   protection	IP44	
Nennstrom   courant nominal	40 A	
Abmessung   dimension	183×237×152 mm	
Gewicht   poids	2.2 kg	



SWISS QUALITY  
5 JAHRE / ANS  
GARANTIE

Typ | type **892**  
Art-No **DB20124**  
ELDAS®-Nr **834 090 137**



FI   interrupteur différentiel	40 A / 30 mA 3LN	1
LS   disjoncteur	16 A C 3L	1
LS   disjoncteur	16 A C 1L	1
Steckdose   prise IP55	T25 16 A 3LNPE	2
Steckdose   prise IP55	T23 16 A 1LNPE	2
Einführung   entrée	M25	2
Schutzart   protection	IP54	
Nennstrom   courant nominal	40 A	
Abmessung   dimension	183×237×152 mm	
Gewicht   poids	2.1 kg	



SWISS QUALITY  
5 JAHRE / ANS  
GARANTIE

Typ | type **903**  
Art-No **DB22098**  
ELDAS®-Nr **834 092 117**



FI   interrupteur différentiel	40 A / 30 mA 3LN	1
LS   disjoncteur	16 A C 3L	1
LS   disjoncteur	16 A C 1L	3
Steckdose   prise	CEE 16 A 3LNPE	2
Steckdose   prise IP55	T23 16 A 1LNPE	3
Einführung   entrée	M25	2
Schutzart   protection	IP44	
Nennstrom   courant nominal	40 A	
Abmessung   dimension	183×370×152 mm	
Gewicht   poids	3.1 kg	



SWISS QUALITY  
5 JAHRE / ANS  
GARANTIE

BESTSELLER

Typ | type **903**  
Art-No **DB35052**  
ELDAS®-Nr **834 791 627**



FI   interrupteur différentiel	40 A / 30 mA 3LN	1
LS   disjoncteur	16 A C 3L	1
LS   disjoncteur	16 A C 1L	2
Steckdose   prise	CEE 32 A 3LNPE	1
Steckdose   prise	CEE 16 A 3LNPE	1
Steckdose   prise IP55	T25 16 A 3LNPE	1
Steckdose   prise IP55	T23 16 A 1LNPE	2
Klemmenblock   jeu de bornes	2×5×16 mm <sup>2</sup>	1
Einführung   entrée	M32	2
Schutzart   protection	IP44	
Nennstrom   courant nominal	32 A	
Abmessung   dimension	183×370×152 mm	
Gewicht   poids	3.2 kg	



SWISS QUALITY  
5 JAHRE / ANS  
GARANTIE

Typ | type **904**  
Art-No **DB31386**  
ELDAS®-Nr **834 093 117**



FI   interrupteur différentiel	63 A / 30 mA 3LN	1
LS   disjoncteur	32 A C 3L	1
LS   disjoncteur	16 A C 3L	2
Steckdose   prise	CEE 32 A 3LNPE	1
Steckdose   prise	CEE 16 A 3LNPE	2
Steckdose   prise IP55	T25 16 A 3LNPE	2
Steckdose   prise IP55	T23 16 A 1LNPE	2
Einführung   entrée	M32	2
Schutzart   protection	IP44	
Nennstrom   courant nominal	63 A	
Abmessung   dimension	290×404×171 mm	
Gewicht   poids	5.7 kg	



SWISS QUALITY  
5 JAHRE / ANS  
GARANTIE

BESTSELLER

Typ | type **904**  
Art-No **DB33741**  
ELDAS®-Nr **834 093 137**



FI   interrupteur différentiel	63 A / 30 mA 3LN	1
LS   disjoncteur	32 A C 3L	1
LS   disjoncteur	16 A C 3L	1
LS   disjoncteur	16 A C 1L	1
Steckdose   prise	CEE 63 A 3LNPE	1
Steckdose   prise	CEE 32 A 3LNPE	1
Steckdose   prise	CEE 16 A 3LNPE	1
Steckdose   prise IP55	T25 16 A 3LNPE	1
Steckdose   prise IP55	T23 16 A 1LNPE	2
Klemmenblock   jeu de bornes	2×5×16 mm <sup>2</sup>	1
Einführung   entrée	M40	1
Schutzart   protection	IP44	
Nennstrom   courant nominal	63 A	
Abmessung   dimension	290×404×171 mm	
Gewicht   poids	6.9 kg	

# Kunststoff-Stromverteiler

## Distributeur en matière synthétique

6-63 A



**BESTSELLER**

Typ | type **884**  
 Art-No **DB33735**  
 ELDAS®-Nr **834 090 277**



FI   interrupteur différentiel	40 A / 30 mA 3LN	1
Steckdose   prise	CEE 16 A 3LNPE	1
Steckdose   prise IP55	T25 16 A 3LNPE	1
Steckdose   prise IP55	T23 16 A 1LNPE	2
Einführung   entrée	M32	1
Schutzart   protection	IP44	
Nennstrom   courant nominal	16 A	
Abmessung   dimension	125×495×107 mm	
Gewicht   poids	2.0 kg	



**BESTSELLER**

Typ | type **888**  
 Art-No **DB33725**  
 ELDAS®-Nr **834 091 187**



FI   interrupteur différentiel	40 A / 30 mA 3LN	1
LS   disjoncteur	16 A C 3L	1
LS   disjoncteur	16 A C 1L	1
Steckdose   prise	CEE 16 A 3LNPE	1
Steckdose   prise IP55	T25 16 A 3LNPE	1
Steckdose   prise IP55	T23 16 A 1LNPE	3
Einführung   entrée	M25	1
Schutzart   protection	IP44	
Nennstrom   courant nominal	40 A	
Abmessung   dimension	215×245×155 mm	
Gewicht   poids	2.5 kg	



### E-Bike Docking Station

Art-No **DB40773**  
 ELDAS®-Nr **834 090 107**



FI/LS   interrupteur FI/LS	6 A / 30 mA 1LN	3
Steckdose   prise IP55	T13 10 A 1LNPE	3
Klemmenblock   jeu de bornes	1× 5×2.5 mm <sup>2</sup>	1
Einführung   entrée	M20	2
Schutzart   protection	IP55	
Nennstrom   courant nominal	6 A	
Abmessung   dimension	215×245×155 mm	
Gewicht   poids	1.9 kg	



**BESTSELLER**

Typ | type **889**  
 Art-No **DB33733**  
 ELDAS®-Nr **834 092 127**



FI   interrupteur différentiel	40 A / 30 mA 3LN	1
LS   disjoncteur	16 A C 3L	1
LS   disjoncteur	16 A C 1L	2
Steckdose   prise	CEE 16 A 3LNPE	2
Steckdose   prise IP55	T25 16 A 3LNPE	1
Steckdose   prise IP55	T23 16 A 1LNPE	3
Einführung   entrée	M32	1
Schutzart   protection	IP44	
Nennstrom   courant nominal	40 A	
Abmessung   dimension	215×330×155 mm	
Gewicht   poids	3.0 kg	



Typ | type **885**  
 Art-No **DB33736**  
 ELDAS®-Nr **834 091 587**



FI   interrupteur différentiel	40 A / 30 mA 3LN	1
LS   disjoncteur	16 A C 3L	1
LS   disjoncteur	16 A C 1L	2
Steckdose   prise	CEE 16 A 3LNPE	2
Steckdose   prise IP55	T25 16 A 3LNPE	1
Steckdose   prise IP55	T23 16 A 1LNPE	5
Einführung   entrée	M32	1
Schutzart   protection	IP44	
Nennstrom   courant nominal	40 A	
Abmessung   dimension	230×506×150 mm	
Gewicht   poids	4.2 kg	



Typ | type **886**  
 Art-No **DB33737**  
 ELDAS®-Nr **834 091 597**



FI   interrupteur différentiel	63 A / 30 mA 3LN	1
LS   disjoncteur	32 A C 3L	1
LS   disjoncteur	16 A C 3L	1
LS   disjoncteur	16 A C 1L	3
Steckdose   prise	CEE 32 A 3LNPE	2
Steckdose   prise	CEE 16 A 3LNPE	2
Steckdose   prise IP55	T25 16 A 3LNPE	1
Steckdose   prise IP55	T23 16 A 1LNPE	3
Einführung   entrée	M32	1
Schutzart   protection	IP44	
Nennstrom   courant nominal	63 A	
Abmessung   dimension	330×506×150 mm	
Gewicht   poids	6.1 kg	

# Kunststoff-Stromverteiler

## Distributeur en matière synthétique

40-63 A

NEW



Typ | type **890**  
 Art-No **DB33734**  
 ELDAS®-Nr **834 090 117**



FI   interrupteur différentiel	40 A / 30 mA 3LN	1
LS   disjoncteur	16 A C 3L	3
Steckdose   prise	CEE 16 A 3LNPE	3
Steckdose   prise IP55	T25 16 A 3LNPE	3
Einführung   entrée	M32	1
Schutzart   protection	IP44	
Nennstrom   courant nominal	40 A	
Abmessung   dimension	265×400×153 mm	
Gewicht   poids	3.4 kg	



SWISS QUALITY  
 5 JAHRE / ANS  
 GARANTIE

Typ | type **STV1208**  
 Art-No **DB20951**  
 ELDAS®-Nr **834 091 537**



FI   interrupteur différentiel	40 A / 30 mA 3LN	1
LS   disjoncteur	16 A C 3L	2
LS   disjoncteur	16 A C 1L	2
Steckdose   prise IP55	T25 16 A 3LNPE	4
Steckdose   prise IP55	T23 16 A 1LNPE	4
Schutzart   protection	IP55	
Nennstrom   courant nominal	40 A	
Abmessung   dimension	250×400×122 mm	
Gewicht   poids	4.0 kg	



SWISS QUALITY  
 5 JAHRE / ANS  
 GARANTIE

Typ | type **STV1224**  
 Art-No **DB20960**  
 ELDAS®-Nr **834 091 547**



FI   interrupteur différentiel	40 A / 30 mA 3LN	1
LS   disjoncteur	16 A C 3L	1
LS   disjoncteur	16 A C 1L	1
Steckdose   prise	CEE 32 A 3LNPE	1
Steckdose   prise	CEE 16 A 3LNPE	1
Steckdose   prise IP55	T25 16 A 3LNPE	2
Steckdose   prise IP55	T23 16 A 1LNPE	2
Schutzart   protection	IP44	
Nennstrom   courant nominal	32 A	
Abmessung   dimension	250×400×122 mm	
Gewicht   poids	3.7 kg	



Typ | type **881**  
 Art-No **DB33738**  
 ELDAS®-Nr **834 091 677**



FI   interrupteur différentiel	40 A / 30 mA 3LN	1
Steckdose   prise	CEE 16 A 3LNPE	1
Steckdose   prise IP55	T23 16 A 1LNPE	4
Einführung   entrée	M32	1
Schutzart   protection	IP44	
Nennstrom   courant nominal	16 A	
Abmessung   dimension	150×450×137 mm	
Gewicht   poids	2.3 kg	



Typ | type **882**  
 Art-No **DB33739**  
 ELDAS®-Nr **834 090 287**



FI   interrupteur différentiel	40 A / 30 mA 3LN	1
LS   disjoncteur	16 A C 3L	2
LS   disjoncteur	16 A C 1L	1
Steckdose   prise	CEE 16 A 3LNPE	2
Steckdose   prise IP55	T25 16 A 3LNPE	1
Steckdose   prise IP55	T23 16 A 1LNPE	3
Einführung   entrée	M32	1
Schutzart   protection	IP44	
Nennstrom   courant nominal	40 A	
Abmessung   dimension	250×403×177 mm	
Gewicht   poids	4.2 kg	



Typ | type **883**  
 Art-No **DB33740**  
 ELDAS®-Nr **834 093 127**



FI   interrupteur différentiel	63 A / 30 mA 3LN	1
LS   disjoncteur	32 A C 3L	1
LS   disjoncteur	16 A C 3L	2
LS   disjoncteur	16 A C 1L	3
Steckdose   prise	CEE 32 A 3LNPE	1
Steckdose   prise	CEE 16 A 3LNPE	2
Steckdose   prise IP55	T25 16 A 3LNPE	2
Steckdose   prise IP55	T23 16 A 1LNPE	4
Einführung   entrée	M40	1
Schutzart   protection	IP44	
Nennstrom   courant nominal	63 A	
Abmessung   dimension	350×403×177 mm	
Gewicht   poids	5.9 kg	

# Aufputz-Verteiler aus Edelstahl

## Distributeur saillie en acier inoxydable

**NEW**



Typ | type **40 A**  
 Art-No **W8AP27530CH**  
 ELDAS®-Nr **834 391 007**



FI   interrupteur différentiel	40 A / 30 mA 3LN	1
LS   disjoncteur	16 A C 3L	1
LS   disjoncteur	16 A B 1L	1
Steckdose   prise	CEE 16 A 3LNPE	1
Steckdose   prise IP55	T23 16 A 1LNPE	1
Einführung   entrée	M40	2
Schutzart   protection	IP44	
Nennstrom   courant nominal	40 A	
Abmessung   dimension	275×670×250 mm	
Gewicht   poids	13 kg	
<b>Vorbereitet für Kaba-Schloss</b>		
Préparé pour verrouillage Kaba		

**NEW**



Typ | type **63 A**  
 Art-No **W8AP43560CH**  
 ELDAS®-Nr **834 391 017**



FI   interrupteur différentiel	63 A / 30 mA 3LN	1
LS   disjoncteur	32 A C 3L	1
LS   disjoncteur	16 A C 3L	1
LS   disjoncteur	16 A B 1L	2
Steckdose   prise	CEE 32 A 3LNPE	1
Steckdose   prise	CEE 16 A 3LNPE	1
Steckdose   prise IP55	T23 16 A 1LNPE	2
Einführung   entrée	M40	2
Schutzart   protection	IP44	
Nennstrom   courant nominal	63 A	
Abmessung   dimension	435×670×250 mm	
Gewicht   poids	18.10 kg	
<b>Vorbereitet für Kaba-Schloss</b>		
Préparé pour verrouillage Kaba		

**NEW**



Typ | type **63 A**  
 Art-No **W8AP59560CH**  
 ELDAS®-Nr **834 391 027**



FI   interrupteur différentiel	63 A / 30 mA 3LN	1
LS   disjoncteur	32 A C 3L	1
LS   disjoncteur	16 A C 3L	1
LS   disjoncteur	16 A B 1L	3
Steckdose   prise	CEE 32 A 3LNPE	1
Steckdose   prise	CEE 16 A 3LNPE	1
Steckdose   prise IP55	T23 16 A 1LNPE	3
Einführung   entrée	M40	2
Schutzart   protection	IP44	
Nennstrom   courant nominal	63 A	
Abmessung   dimension	595×670×250 mm	
Gewicht   poids	21 kg	
<b>Vorbereitet für Kaba-Schloss</b>		
Préparé pour verrouillage Kaba		

# Unterputz-Verteiler aus Edelstahl

## Distributeur encastré en acier inoxydable

**NEW**



Typ | type **40 A**  
 Art-No **W6UP0130CH**  
 ELDAS®-Nr **834 390 007**



FI   interrupteur différentiel	40 A / 30 mA 3LN	1
LS   disjoncteur	16 A C 3L	1
LS   disjoncteur	16 A B 1L	2
Steckdose   prise	CEE 16 A 3LNPE	1
Steckdose   prise IP55	T23 16 A 1LNPE	2
Schutzart   protection	IP44	
Nennstrom   courant nominal	40 A	
Abmessung   dimension	315×590×210 mm	
Gewicht   poids	14.50 kg	
<b>Vorbereitet für Kaba-Schloss</b>		
Préparé pour verrouillage Kaba		

**NEW**



Typ | type **63 A**  
 Art-No **W6UP3007CH**  
 ELDAS®-Nr **834 390 017**



FI   interrupteur différentiel	63 A / 30 mA 3LN	1
LS   disjoncteur	32 A C 3L	1
LS   disjoncteur	16 A C 3L	1
LS   disjoncteur	16 A B 1L	2
Steckdose   prise	CEE 32 A 3LNPE	1
Steckdose   prise	CEE 16 A 3LNPE	1
Steckdose   prise IP55	T23 16 A 1LNPE	2
Schutzart   protection	IP44	
Nennstrom   courant nominal	63 A	
Abmessung   dimension	420×590×210 mm	
Gewicht   poids	18.00 kg	
<b>Vorbereitet für Kaba-Schloss</b>		
Préparé pour verrouillage Kaba		

**Anwendungsbeispiel**  
 Exemple d'application



# Kreuzverteiler und Hängekombinationen

## Distributeurs-croisé et combinaisons suspendues

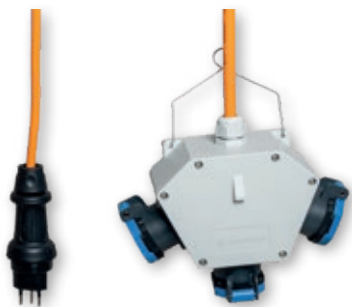

SWISS QUALITY  
5 JAHRE / ANS  
GARANTIE

Typ | type **840**  
Art-No **DB34224**  
ELDAS®-Nr **834 792 717**



Steckdose   prise IP55	T13 10 A 1LNPE	3
Stecker   fiche IP55	T12 10 A 1LNPE	1
Kabel   câble G-PUR	3×1.5 mm <sup>2</sup>	2 m
Einführung   entrée	M20	1
Schutzart   protection	IP55	
Nennstrom   courant nominal	10 A	
Abmessung   dimension	183×153×103 mm	
Gewicht   poids	0.98 kg	



SWISS QUALITY  
5 JAHRE / ANS  
GARANTIE

Typ | type **840**  
Art-No **DB34226**  
ELDAS®-Nr **834 792 727**



Steckdose   prise IP55	T23 16 A 1LNPE	3
Stecker   fiche IP55	T23 16 A 1LNPE	1
Kabel   câble G-PUR	3×2.5 mm <sup>2</sup>	2 m
Einführung   entrée	M20	1
Schutzart   protection	IP55	
Nennstrom   courant nominal	16 A	
Abmessung   dimension	183×154×103 mm	
Gewicht   poids	1.08 kg	



SWISS QUALITY  
5 JAHRE / ANS  
GARANTIE

Typ | type **840**  
Art-No **DB34227**  
ELDAS®-Nr **834 793 717**



Steckdose   prise IP55	T23 16 A 1LNPE	3
Stecker   fiche IP55	T25 16 A 3LNPE	1
Kabel   câble G-PUR	5×2.5 mm <sup>2</sup>	2 m
Einführung   entrée	M20	1
Schutzart   protection	IP55	
Nennstrom   courant nominal	16 A	
Abmessung   dimension	183×158×103 mm	
Gewicht   poids	1.34 kg	

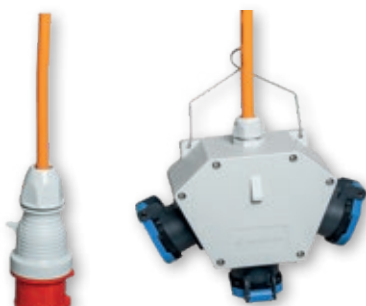

SWISS QUALITY  
5 JAHRE / ANS  
GARANTIE

Typ | type **840**  
Art-No **DB34228**  
ELDAS®-Nr **834 793 727**



Steckdose   prise IP55	T23 16 A 1LNPE	3
Stecker   fiche	CEE 16 A 3LNPE	1
Kabel   câble G-PUR	5×2.5 mm <sup>2</sup>	2 m
Einführung   entrée	M25	1
Schutzart   protection	IP44	
Nennstrom   courant nominal	16 A	
Abmessung   dimension	183×159×103 mm	
Gewicht   poids	1.46 kg	

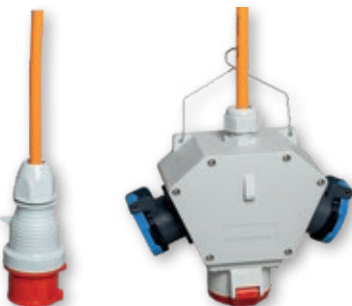

SWISS QUALITY  
5 JAHRE / ANS  
GARANTIE

Typ | type **840**  
Art-No **DB34231**  
ELDAS®-Nr **834 792 747**



Steckdose   prise IP55	T23 16 A 1LNPE	2
Steckdose   prise	CEE 16 A 3LNPE	1
Stecker   fiche	CEE 16 A 3LNPE	1
Kabel   câble G-PUR	5×2.5 mm <sup>2</sup>	2 m
Einführung   entrée	M25	1
Schutzart   protection	IP44	
Nennstrom   courant nominal	16 A	
Abmessung   dimension	183×197×103 mm	
Gewicht   poids	1.58 kg	



SWISS QUALITY  
5 JAHRE / ANS  
GARANTIE

Typ | type **840**  
Art-No **D34239**  
ELDAS®-Nr **834 790 767**



Steckdose   prise	CEE 16 A 3LNPE	3
Stecker   fiche	CEE 16 A 3LNPE	1
Kabel   câble G-PUR	5×2.5 mm <sup>2</sup>	2 m
Einführung   entrée	M25	1
Schutzart   protection	IP44	
Nennstrom   courant nominal	16 A	
Abmessung   dimension	243×196×103 mm	
Gewicht   poids	1.90 kg	



SWISS QUALITY  
5 JAHRE / ANS  
GARANTIE

Typ | type **840**  
Art-No **D34241**  
ELDAS®-Nr **834 090 687**



<b>Steckdose</b>   prise	CEE 32 A 3LNPE	3
<b>Stecker</b>   fiche	CEE 32 A 3LNPE	1
<b>Kabel</b>   câble G-PUR	5x4 mm <sup>2</sup>	2 m
<b>Einführung</b>   entrée	M25	1
<b>Schutzart</b>   protection	IP44	
<b>Nennstrom</b>   courant nominal	32 A	
<b>Abmessung</b>   dimension	270x212x103 mm	
<b>Gewicht</b>   poids	2.48 kg	



SWISS QUALITY  
5 JAHRE / ANS  
GARANTIE

Typ | type **840**  
Art-No **D34238**  
ELDAS®-Nr **834 790 757**



<b>Steckdose</b>   prise	CEE 16 A 3LNPE	3
<b>EB-Stecker</b>   fiche INC	CEE 16 A 3LNPE	1
<b>Schutzart</b>   protection	IP44	
<b>Nennstrom</b>   courant nominal	16 A	
<b>Abmessung</b>   dimension	243x210x103 mm	
<b>Gewicht</b>   poids	1.40 kg	

Typ | type **840**  
Art-No **D34240**  
ELDAS®-Nr **834 090 697**



<b>Steckdose</b>   prise	CEE 32 A 3LNPE	3
<b>EB-Stecker</b>   fiche INC	CEE 32 A 3LNPE	1
<b>Schutzart</b>   protection	IP44	
<b>Nennstrom</b>   courant nominal	32 A	
<b>Abmessung</b>   dimension	270x230x103 mm	
<b>Gewicht</b>   poids	1.56 kg	

NEW



SWISS QUALITY  
5 JAHRE / ANS  
GARANTIE

Typ | type **947**  
Art-No **DB25905**  
ELDAS®-Nr **834 791 237**



<b>LS</b>   disjoncteur	16 A C 3L	1
<b>LS</b>   disjoncteur	16 A C 1L	1
<b>Steckdose</b>   prise	CEE 32 A 3LNPE	1
<b>Steckdose</b>   prise	CEE 16 A 3LNPE	1
<b>Steckdose</b>   prise IP55	T23 16 A 1LNPE	2
<b>Klemmenblock</b>   jeu de bornes	5x6 mm <sup>2</sup>	1
<b>Einführung</b>   entrée	M25	1
<b>Schutzart</b>   protection	IP44	
<b>Nennstrom</b>   courant nominal	32 A	
<b>Druckluftanschluss</b>	G ½ "	1
raccordement de l'air comprimé		
<b>Abmessung</b>   dimension	125x337x195 mm	
<b>Gewicht</b>   poids	3.16 kg	



Typ | type **280**  
Art-No **DB34221**  
ELDAS®-Nr **834 792 767**



<b>Steckdose</b>   prise IP55	T23 16 A 1LNPE	4
<b>Stecker</b>   fiche IP55	T23 16 A 1LNPE	1
<b>Kabel</b>   câble G-PUR	3x2.5 mm <sup>2</sup>	2 m
<b>Einführung</b>   entrée	M25	1
<b>Schutzart</b>   protection	IP55	
<b>Nennstrom</b>   courant nominal	16 A	
<b>Abmessung</b>   dimension	220x190x180 mm	
<b>Gewicht</b>   poids	1.04 kg	

NEW

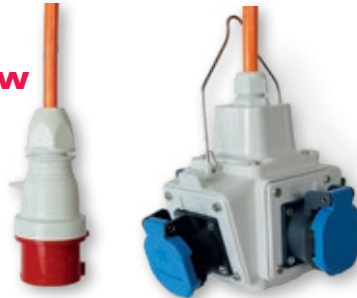

Typ | type **280**  
Art-No **DB34222**  
ELDAS®-Nr **834 792 777**



<b>Steckdose</b>   prise IP55	T23 16 A 1LNPE	4
<b>Stecker</b>   fiche	CEE 16 A 3LNPE	1
<b>Kabel</b>   câble G-PUR	5x2.5 mm <sup>2</sup>	2 m
<b>Einführung</b>   entrée	M25	1
<b>Schutzart</b>   protection	IP44	
<b>Nennstrom</b>   courant nominal	16 A	
<b>Abmessung</b>   dimension	220x190x180 mm	
<b>Gewicht</b>   poids	1.04 kg	

NEW



SWISS QUALITY  
5 JAHRE / ANS  
GARANTIE

Typ | type **947**  
Art-No **DB25902**  
ELDAS®-Nr **834 791 217**



<b>Steckdose</b>   prise IP55	T23 16 A 1LNPE	10
<b>Klemmenblock</b>   jeu de bornes	5x16 mm <sup>2</sup>	1
<b>Einführung</b>   entrée	M25	1
<b>Schutzart</b>   protection	IP55	
<b>Nennstrom</b>   courant nominal	16 A	
<b>Abmessung</b>   dimension	125x337x195 mm	
<b>Gewicht</b>   poids	2.38 kg	

Art-No	ELDAS®-Nr	Typ type	Werkstoff, Oberfläche matière, surface
Z10042	834 991 107	<b>Stahl Drahtseil 10 m</b>   corde en fil d'acier 10 m	<b>verzinkt, ummantelt</b>   galvanisé, enrobé
Z10043	834 990 107	<b>Stahl Drahtseil 50 m</b>   corde en fil d'acier 50 m	<b>verzinkt, ummantelt</b>   galvanisé, enrobé
Z20043ZN	834 990 127	<b>Drahtseilkausche</b>   cosse à cordage	<b>Stahl, verzinkt</b>   acier, galvanisé
Z20043V4A	834 990 117	<b>Drahtseilkausche</b>   cosse à cordage	<b>Stahl V4A, unbehandelt</b>   acier V4A, non-traité
Z30063ZN	834 990 147	<b>Drahtseilklemme</b>   serre câble	<b>Stahl, verzinkt</b>   acier, galvanisé
Z30063V4A	834 990 137	<b>Drahtseilklemme</b>   serre câble	<b>Stahl V4A, unbehandelt</b>   acier V4A, non-traité



Typ | type **FT 150**  
Art-No **L67010304500**  
ELDAS®-Nr **985 650 005**



<b>Kabel</b>   câble	H05VV-F
<b>Ausführung</b>   exécution	3×1 mm <sup>2</sup>
<b>Länge</b>   longueur	4 m
<b>Leistung aufgerollt</b> puissance enroulé	1250 W
<b>Leistung abgerollt</b> puissance déroulé	2300 W
<b>Schutzart</b>   protection	IP20
<b>Stecker</b>   fiche	T12 10 A 1LNPE
<b>Kupplung</b>   prise	T13 10 A 1LNPE
<b>Gewicht</b>   poids	1.8 kg



Typ | type **FT 260**  
Art-No **L64010308500**  
ELDAS®-Nr **985 602 205**



<b>Kabel</b>   câble	H05VV-F
<b>Ausführung</b>   exécution	3×1.5 mm <sup>2</sup>
<b>Länge</b>   longueur	8 m
<b>Leistung aufgerollt</b> puissance enroulé	1800 W
<b>Leistung abgerollt</b> puissance déroulé	2300 W
<b>Schutzart</b>   protection	IP20
<b>Stecker</b>   fiche	T12 10 A 1LNPE
<b>Kupplung</b>   prise	T13 10 A 1LNPE
<b>Gewicht</b>   poids	3.7 kg



Typ | type **FT 260**  
Art-No **L64010312500**  
ELDAS®-Nr **985 602 105**



<b>Kabel</b>   câble	H05VV-F
<b>Ausführung</b>   exécution	3×1 mm <sup>2</sup>
<b>Länge</b>   longueur	12 m
<b>Leistung aufgerollt</b> puissance enroulé	1000 W
<b>Leistung abgerollt</b> puissance déroulé	2300 W
<b>Schutzart</b>   protection	IP20
<b>Stecker</b>   fiche	T12 10 A 1LNPE
<b>Kupplung</b>   prise	T13 10 A 1LNPE
<b>Gewicht</b>   poids	3.9 kg



Typ | type **FT 260**  
Art-No **L64310505000**  
ELDAS®-Nr **985 602 405**



<b>Kabel</b>   câble	H05VV-F
<b>Ausführung</b>   exécution	5×1.5 mm <sup>2</sup>
<b>Länge</b>   longueur	5 m
<b>Leistung aufgerollt</b> puissance enroulé	2200 W
<b>Leistung abgerollt</b> puissance déroulé	6800 W
<b>Schutzart</b>   protection	IP20
<b>Stecker</b>   fiche	CEE 16 A 3LNPE
<b>Kupplung</b>   prise	CEE 16 A 3LNPE
<b>Gewicht</b>   poids	4.1 kg



Typ | type **FT 350**  
Art-No **L66010315500**  
ELDAS®-Nr **985 650 105**



<b>Kabel</b>   câble	H07RN-F
<b>Ausführung</b>   exécution	3×1.5 mm <sup>2</sup>
<b>Länge</b>   longueur	15 m
<b>Leistung aufgerollt</b> puissance enroulé	1800 W
<b>Leistung abgerollt</b> puissance déroulé	2300 W
<b>Schutzart</b>   protection	IP20
<b>Stecker</b>   fiche	T12 10 A 1LNPE
<b>Kupplung</b>   prise	T13 10 A 1LNPE
<b>Gewicht</b>   poids	9.7 kg



Typ | type **FT 350**  
Art-No **L66010510000**  
ELDAS®-Nr **985 650 205**



<b>Kabel</b>   câble	H07RN-F
<b>Ausführung</b>   exécution	5×1.5 mm <sup>2</sup>
<b>Länge</b>   longueur	10 m
<b>Leistung aufgerollt</b> puissance enroulé	2400 W
<b>Leistung abgerollt</b> puissance déroulé	6800 W
<b>Schutzart</b>   protection	IP20
<b>Stecker</b>   fiche	CEE 16 A 3LNPE
<b>Kupplung</b>   prise	CEE 16 A 3LNPE
<b>Gewicht</b>   poids	10.3 kg



Typ | type **Minor**  
 Art-No **LM01063201**  
 ELDAS®-Nr **985 600 005**



<b>Kabel</b>   câble	H05VV-F
<b>Ausführung</b>   exécution	3×1.5 mm <sup>2</sup>
<b>Länge</b>   longueur	6 m
<b>Leistung aufgerollt</b> puissance enroulé	800 W
<b>Leistung abgerollt</b> puissance déroulé	2000 W
<b>Schutzart</b>   protection	IP20
<b>Stecker</b>   fiche IP55	T13 10 A 1LNPE
<b>Kupplung</b>   prise IP55	T13 10 A 1LNPE
<b>Gewicht</b>   poids	2.0 kg



Typ | type **Classic**  
 Art-No **LM02103201**  
 ELDAS®-Nr **985 600 015**



<b>Kabel</b>   câble	H05VV-F
<b>Ausführung</b>   exécution	3×1.5 mm <sup>2</sup>
<b>Länge</b>   longueur	10 m
<b>Leistung aufgerollt</b> puissance enroulé	800 W
<b>Leistung abgerollt</b> puissance déroulé	2000 W
<b>Schutzart</b>   protection	IP24
<b>Stecker</b>   fiche IP55	T13 10 A 1LNPE
<b>Kupplung</b>   prise IP55	T13 10 A 1LNPE
<b>Gewicht</b>   poids	3.8 kg

Optionales Zubehör | Accessoires optionnels

### Slowmotion Classic

Art-No **LM90707010**  
 E-No **985 900 015**



Typ | type **Master**  
 Art-No **LM03153201**  
 ELDAS®-Nr **985 600 025**



<b>Kabel</b>   câble	H05VV-F
<b>Ausführung</b>   exécution	3×1.5 mm <sup>2</sup>
<b>Länge</b>   longueur	15 m
<b>Leistung aufgerollt</b> puissance enroulé	800 W
<b>Leistung abgerollt</b> puissance déroulé	2000 W
<b>Schutzart</b>   protection	IP24
<b>Stecker</b>   fiche IP55	T13 10 A 1LNPE
<b>Kupplung</b>   prise IP55	T13 10 A 1LNPE
<b>Gewicht</b>   poids	4.5 kg

Optionales Zubehör | Accessoires optionnels

### Slowmotion Master

Art-No **LM90707020**  
 E-No **985 900 025**



Typ | type **Master**  
 Art-No **LM03103302**  
 ELDAS®-Nr **985 600 035**



<b>Kabel</b>   câble	H05VV-F
<b>Ausführung</b>   exécution	3×2.5 mm <sup>2</sup>
<b>Länge</b>   longueur	10 m
<b>Leistung aufgerollt</b> puissance enroulé	1600 W
<b>Leistung abgerollt</b> puissance déroulé	3000 W
<b>Schutzart</b>   protection	IP24
<b>Stecker</b>   fiche IP55	T23 16 A 1 LNPE
<b>Kupplung</b>   prise IP55	T23 16 A 1 LNPE
<b>Gewicht</b>   poids	5.1 kg

Optionales Zubehör | Accessoires optionnels

### Slowmotion Master

Art-No **LM90707020**  
 ELDAS®-Nr **985 900 025**



Typ | type **Compact 230**  
 Art-No **LM05153302**  
 ELDAS®-Nr **985 600 055**



<b>Kabel</b>   câble	H05VV-F
<b>Ausführung</b>   exécution	3×2.5 mm <sup>2</sup>
<b>Länge</b>   longueur	15 m
<b>Leistung aufgerollt</b> puissance enroulé	1600 W
<b>Leistung abgerollt</b> puissance déroulé	3000 W
<b>Schutzart</b>   protection	IP24
<b>Stecker</b>   fiche IP55	T23 16 A 1 LNPE
<b>Kupplung</b>   prise IP55	T23 16 A 1 LNPE
<b>Gewicht</b>   poids	6.6 kg

Optionales Zubehör | Accessoires optionnels

### Slowmotion Compact 230

Art-No **LM90707040**  
 ELDAS®-Nr **985 600 035**



Typ | type **Compact 400**  
 Art-No **LM05105206**  
 ELDAS®-Nr **985 600 065**



<b>Kabel</b>   câble	H05VV-F
<b>Ausführung</b>   exécution	5×1.5 mm <sup>2</sup>
<b>Länge</b>   longueur	10 m
<b>Leistung aufgerollt</b> puissance enroulé	1000 W
<b>Leistung abgerollt</b> puissance déroulé	3000 W
<b>Schutzart</b>   protection	IP24
<b>Stecker</b>   fiche	CEE 16 A 3LNPE
<b>Kupplung</b>   prise	CEE 16 A 3LNPE
<b>Gewicht</b>   poids	5.9 kg

Optionales Zubehör | Accessoires optionnels

### Slowmotion Compact 400

Art-No **LM90707030**  
 ELDAS®-Nr **985 600 045**

# Kabelrollen mit Thermoschutz

## Enrouleurs de câbles avec protection thermique

Spezialgummi halogenfrei, Gestell aus glasfaserverstärktem Kunststoff, schlagzäh, mit Thermoschutz, mit Ablaufbremse, Handgriff und Zugentlastung, Kabel EPR-PUR blau RAL 5015, Klasse 5 feindrähtige Litze, halogenfrei, witterungsbeständig, mikrobebeständig, abriebfest, hydrolysebeständig, Temperaturbereich von -40 - +80 °C

Caoutchouc spécial sans halogène, châssis en plastique renforcé de fibres de verre, résistant aux chocs, avec protection thermique, frein de vidange, poignée et décharge de traction, câble EPR-PUR bleu RAL 5015, classe 5 toron à fils fins, résistant aux intempéries, microbes, abrasion et hydrolyse, plage de température -40 à +80 °C



SWISS QUALITY  
5 JAHRE / ANS  
GARANTIE

Typ | type **GT 235**  
Art-No **DB5023501**  
ELDAS®-Nr **985 100 500**



Steckdose   prise	T13 10 A 1LNPE	2
Stecker   Fiche	T13 10 A 1LNPE	1
Kabel   câble	3×1.5 mm <sup>2</sup>	25 m
Schutzart   protection	IP55	
Nennstrom   courant nominal	10 A	
Abmessung   dimension	Ø 235 mm	
Gewicht   poids	3.9 kg	



SWISS QUALITY  
5 JAHRE / ANS  
GARANTIE

Typ | type **GT 310**  
Art-No **DB5031001**  
ELDAS®-Nr **985 100 501**



Steckdose   prise	T13 10 A 1LNPE	3
Stecker   Fiche	T13 10 A 1LNPE	1
Kabel   câble	3×1.5 mm <sup>2</sup>	33 m
Schutzart   protection	IP55	
Nennstrom   courant nominal	10 A	
Abmessung   dimension	Ø 310 mm	
Gewicht   poids	5.2 kg	



SWISS QUALITY  
5 JAHRE / ANS  
GARANTIE

Typ | type **GT 310**  
Art-No **DB5031003**  
ELDAS®-Nr **985 100 503**



FI   interrupteur différentiel	25 A / 30 mA 1LN	1
Steckdose   prise	T13 10 A 1LNPE	3
Stecker   Fiche	T13 10 A 1LNPE	1
Kabel   câble	3×1.5 mm <sup>2</sup>	33 m
Schutzart   protection	IP55	
Nennstrom   courant nominal	10 A	
Abmessung   dimension	Ø 310 mm	
Gewicht   poids	5.8 kg	

Typ | type **GT 310**  
Art-No **DB5031002**  
ELDAS®-Nr **985 100 502**



Kabel   câble	3×1.5 mm <sup>2</sup>	50 m
Gewicht   poids	7.2 kg	

Typ | type **GT 310**  
Art-No **DB5031004**  
ELDAS®-Nr **985 100 504**



Kabel   câble	3×1.5 mm <sup>2</sup>	50 m
Gewicht   poids	8.6 kg	



SWISS QUALITY  
5 JAHRE / ANS  
GARANTIE

Typ | type **GT 310**  
Art-No **DB5031007**  
ELDAS®-Nr **985 100 507**



Steckdose   prise	CEE 16 A 3LNPE	2
Steckdose   prise	T25 16 A 3LNPE	1
Stecker   Fiche	CEE 16 A 3LNPE	1
EPR-PUR	5×2.5 mm <sup>2</sup>	25 m
Schutzart   protection	IP44	
Nennstrom   courant nominal	16 A	
Abmessung   dimension	Ø 310 mm	
Gewicht   poids	6.4 kg	



SWISS QUALITY  
5 JAHRE / ANS  
GARANTIE

Typ | type **GT 380**  
Art-No **DB5038001**  
ELDAS®-Nr **985 100 508**



Steckdose   prise	CEE 16 A 3LNPE	2
Steckdose   prise	T25 16 A 3LNPE	1
Steckdose   prise	T23 16 A 1LNPE	3
Stecker   Fiche	CEE 16 A 3LNPE	1
EPR-PUR	5×2.5 mm <sup>2</sup>	50 m
Schutzart   protection	IP44	
Nennstrom   courant nominal	16 A	
Abmessung   dimension	Ø 380 mm	
Gewicht   poids	17.3 kg	



SWISS QUALITY  
5 JAHRE / ANS  
GARANTIE

Typ | type **GT 380**  
Art-No **DB5038002**  
ELDAS®-Nr **985 100 509**



LS   disjoncteur	16 A C 3L	1
LS   disjoncteur	16 A C 1L	1
Steckdose   prise	CEE 32 A 3LNPE	1
Steckdose   prise	CEE 16 A 3LNPE	1
Steckdose   prise	T25 16 A 3LNPE	1
Steckdose   prise	T23 16 A 1LNPE	1
Stecker   Fiche	CEE 32 A 3LNPE	1
EPR-PUR	5×4 mm <sup>2</sup>	25 m
Schutzart   protection	IP44	
Nennstrom   courant nominal	32 A	
Abmessung   dimension	Ø 380 mm	
Gewicht   poids	14.5 kg	



Das komplette Kabelrollen Sortiment finden Sie in unserer Broschüre «QUALITÄT MIT GROSSER REICHWEITE».  
Vous trouverez la gamme complète des enrouleurs de câble dans notre brochure «LA QUALITÉ A GRANDE ECHELLE».

**NEW**

**CEE NEO – 16/32A**

Strom Courant	Polzahl Pôle	Farbe Couleur	Klemme Borne							
16 A	LNPE 230 V 6h		Schraubenlos Sans vis		WW110306CC 728 000 007	WW111306CC 728 000 057	WW211306CC 778 000 007	WW311306CC 788 000 007	WW410306CC 768 000 007	WW710306CC 724 000 007
16 A	LNPE 230 V 6h		Schraubanschluss Raccord à vis		WW110306SK 728 000 017	WW111306SK 728 000 067	WW211306SK 778 000 017	WW311306SK 788 000 017	WW410306SK 768 000 017	WW710306SK 724 000 017
16 A	3LNPE 400 V 6h		Schraubenlos Sans vis		WW110506CC 728 000 027	WW111506CC 728 000 077	WW211506CC 778 000 027	WW311506CC 788 000 027	WW410506CC 768 000 027	WW710506CC 724 000 027
16 A	3LNPE 400 V 6h		Schraubanschluss Raccord à vis		WW110506SK 728 000 037	WW111506SK 728 000 087	WW211506SK 778 000 047	WW311506SK 788 000 037	WW410506SK 768 000 037	WW710506SK 724 000 037
16 A	3LNPE 400 V 6h		Phasenwender Inverseur de phases				WW211506PH 778 000 037			
32 A	3LNPE 400 V 6h		Schraubenlos Sans vis		WW130506CC 728 000 097	WW131506CC 728 000 127	WW231506CC 778 000 067	WW331506CC 788 000 057	WW430506CC 768 000 057	WW730506CC 724 000 047
32 A	3LNPE 400 V 6h		Schraubanschluss Raccord à vis		WW130506SK 728 000 107	WW131506SK 728 000 137	WW231506SK 778 000 087	WW331506SK 788 000 067	WW430506SK 768 000 067	WW730506SK 724 000 057
32 A	3LNPE 400 V 6h		Phasenwender Inverseur de phases				WW231506PH 778 000 077			

**NEW**

**CEE NEO – 16/32A  
vernickelt / nickelé**

Strom Courant	Polzahl Pôle	Farbe Couleur	Klemme Borne							
16 A	LNPE 230 V 6h		Schraubenlos Sans vis		WW110306CN 728 000 147	WW211306CN 778 000 137	WW311306CN 788 000 117	WW410306CN 768 000 087	WW710306CN 724 000 067	
16 A	LNPE 230 V 6h		Schraubanschluss Raccord à vis		WW110306SN 728 000 157	WW211306SN 778 000 147	WW311306SN 788 000 127			
16 A	3LNPE 400 V 6h		Schraubenlos Sans vis		WW110506CN 728 000 177	WW210506CN 778 000 117	WW310506CN 788 000 097	WW410506CN 768 000 107	WW710506CN 724 000 087	
16 A	3LNPE 400 V 6h		Schraubanschluss Raccord à vis		WW110506SN 728 000 187	WW210506SN 778 000 127	WW310506SN 788 000 107			
32 A	3LNPE 400 V 6h		Schraubenlos Sans vis		WW130506CN 728 000 207	WW230506CN 778 000 167	WW330506CN 788 000 147	WW430506CN 768 000 127	WW730506CN 724 000 107	
32 A	3LNPE 400 V 6h		Schraubanschluss Raccord à vis		WW130506SN 728 000 217	WW230506SN 778 000 187	WW330506SN 788 000 157			

**CEEtyp – 63 A**



Art-No	ELDAS® -Nr	Bezeichnung description	Ausführung exécution
W262	779 501 077	Stecker CEEtyp SK fiche CEEtyp SK	16 A 3LNPE 6h rot 16 A 3LNPE 6h rouge
W362	789 501 007	Kupplung CEEtyp SK prise mobile CEEtyp SK	16 A 3LNPE 6h rot 16 A 3LNPE 6h rouge

# Mini-Kombinationen: Der kleinste Stromverteiler

## Mini-Combinaisons: Le petit distributeur de courant



Typ | type **CEE 16/5 + T23**

Art-No **DB114T23**  
ELDAS®-Nr **728 601 327**



Steckdose   prise	T23 16 A 1LNPE	1
Steckdose   prise	CEE 16 A 3LNPE	1
Anschluss   connexion	schraubbar   vissable	

Typ | type **CEE 16/5 + T23**

Art-No **DB114T23SL**  
ELDAS®-Nr **728 601 317**



Steckdose   prise	T23 16 A 1LNPE	1
Steckdose   prise	CEE 16 A 3LNPE	1
Anschluss   connexion	schraubenlos (Cage Clamp)   sans vis (Cage Clamp)	

Typ | type **CEE 32/5 + T23**

Art-No **DB135T23**  
ELDAS®-Nr **728 601 417**



Steckdose   prise	T23 16 A 1LNPE	1
Steckdose   prise	CEE 32 A 3LNPE	1
Anschluss   connexion	schraubbar   vissable	
<b>Schraubanschluss mit Feinsicherung</b>		
Contact à vis, connexion à vis avec fusible fin		



Typ | type **CEE 16/5 + T25**

Art-No **DB114T25**  
ELDAS®-Nr **728 601 027**



Steckdose   prise	T25 16 A 3LNPE	1
Steckdose   prise	CEE 16 A 3LNPE	1
Anschluss   connexion	schraubbar   vissable	

Typ | type **CEE 16/5 + T25**

Art-No **DB114T25SL**  
ELDAS®-Nr **728 601 017**



Steckdose   prise	T25 16 A 3LNPE	1
Steckdose   prise	CEE 16 A 3LNPE	1
Anschluss   connexion	schraubenlos (Cage Clamp)   sans vis (Cage Clamp)	

Typ | type **CEE 32/5 + T25**

Art-No **DB134T25**  
ELDAS®-Nr **728 601 517**



Steckdose   prise	T25 16 A 3LNPE	1
Steckdose   prise	CEE 32 A 3LNPE	1
Anschluss   connexion	schraubbar   vissable	



Typ | type **CEE 16/3 + T23**

Art-No **DB114306T23SL**  
ELDAS®-Nr **728 401 127**



Steckdose   prise	T23 16 A 1LNPE	1
Steckdose   prise	CEE 16 A 1LNPE	1
Anschluss   connexion	schraubenlos (Cage Clamp)   sans vis (Cage Clamp)	



Grosszügiger Anschlussraum  
Espace de connexion généreux

## Einbausteckdosen IP55

### Prise de courant pour encastrément IP55

ab | des **12.50**



Art-No ELDAS®-Nr	Typ	Farben Couleurs
D20413 663 078 189	T13 10 A 1LNPE	anthrazit/grün   anthracite/vert
D20513 663 078 169	T13 10 A 1LNPE	anthrazit/schwarz   anthracite/noir
D20613 663 078 179	T13 10 A 1LNPE	anthrazit/blau   anthracite/bleu
D20615 666 378 139	T15 10 A 3LNPE	anthrazit/rot   anthracite/rouge
D20523 663 678 169	T23 16 A 1LNPE	anthrazit/schwarz   anthracite/noir
D20623 663 678 179	T23 16 A 1LNPE	anthrazit/blau   anthracite/bleu
D20525 666 678 169	T25 16 A 3LNPE	anthrazit/schwarz   anthracite/noir
D20625 666 678 139	T25 16 A 3LNPE	anthrazit/rot   anthracite/rouge

## Kabeltrommeln, Ringware und Leerrohr-Kabelringe Tambours à câbles, câbles en rouleaux et rouleaux de câbles pour gaines vides



### ORIGINAL

Art-No **OA90101**  
ELDAS®-Nr **983 067 109**



**Tragfähigkeit** | capacité de charge 200 kg  
**max. Trommelbreite** | largeur tambour 520 mm  
**max. Trommel-Ø** | Ø du tambour 800 mm

### ORIGINALXL

Art-No **OA90103**  
ELDAS®-Nr **983 067 139**



**Tragfähigkeit** | capacité de charge 200 kg  
**max. Trommelbreite** | largeur tambour 670 mm  
**max. Trommel-Ø** | Ø du tambour 900 mm

Optionales Zubehör | Accessoires optionnels

### Lenkrollenset | kit de roulettes

Art-No **OA90301**  
ELDAS®-Nr **983 067 199**

### GummifüÙe | pieds caoutchouc

Art-No **OA9010107**  
ELDAS®-Nr **983 067 919**



### CLOU

Art-No **OA90220**  
ELDAS®-Nr **983 067 129**



**Tragfähigkeit** | capacité de charge 80 kg  
**Ø Ring** | Ø de la bobine 750 mm  
**Ø Kern** | Ø du noyau 150-260 mm  
**Kernhöhe** | hauteur noyau 350 mm

### CLOUXL

Art-No **OA90221**  
ELDAS®-Nr **983 067 149**



**Tragfähigkeit** | capacité de charge 80 kg  
**Ø Ring** | Ø de la bobine 1000 mm  
**Ø Kern** | Ø du noyau 150-260 mm  
**Kernhöhe** | hauteur noyau 450 mm



### RAIL

Art-No **OA90105**  
ELDAS®-Nr **983 067 639**



**Tragfähigkeit** | capacité de charge 1'500 kg  
**Abrollpeso** | poids de déroulement 700 kg  
**Ø Trommel** | Ø tambour 500-1'400 mm

### JUMBO

Art-No **OA90102**  
ELDAS®-Nr **983 067 629**



**Tragfähigkeit** | capacité de charge 1'500 kg  
**Abrollpeso** | poids de déroulement 700 kg  
**Ø Trommel** | Ø tambour 500-1'800 mm



### MINILIFT

Art-No **OA90112**  
ELDAS®-Nr **983 067 529**



**max. Belastung** | max. charge 4'000 kg  
**Ø Trommel** | Ø tambour 650-1'600 mm  
**max. Trommelbreite** | largeur tambour 1'000 mm  
**Trommelachse** | axe du tambour 1'500 mm

### MINILIFT CROSS

Art-No **OA90130**  
ELDAS®-Nr **983 067 039**



**max. Belastung** | max. charge 4'000 kg  
**Ø Trommel** | Ø tambour 650-1'600 mm  
**max. Trommelbreite** | largeur tambour 1'000 mm  
**Trommelachse** | axe du tambour 1'500 mm

**NEW**



### FLEXIPASS

Art-No **OA9022940**  
ELDAS®-Nr **983 067 689**



**Stückzahl** | nombre de pièces 1  
**max. Ø Kabel** | Ø câble 38 mm  
**max. Klemmweite** | largeur de serrage 48 mm  
**B×H×L** | l×h×l 65×148×331-379 mm

### FLEXIPASS BAG 3

Art-No **OA90229**  
ELDAS®-Nr **983 067 699**



**Stückzahl** | nombre de pièces 3  
**max. Ø Kabel** | Ø câble 38 mm  
**max. Klemmweite** | largeur de serrage 48 mm  
**B×H×L** | l×h×l 65×148×331-379 mm

Als Set in einer praktischen Tragtasche.

En Set dans un sac de transport pratique.

### FLEXIPASS L-BOXX 5

Art-No **OA90298**  
ELDAS®-Nr **983 067 649**



**Stückzahl** | nombre de pièces 5  
**max. Ø Kabel** | Ø câble 38 mm  
**max. Klemmweite** | largeur de serrage 48 mm  
**B×H×L** | l×h×l 65×148×331-379 mm

Als Set in einer Sortimo L-BOXX.

En Set dans une L-BOXX Sortimo.

### FLEXIPASS L-BOX 10

Art-No **OA90299**  
ELDAS®-Nr **983 067 669**



**Stückzahl** | nombre de pièces 10  
**max. Ø Kabel** | Ø câble 38 mm  
**max. Klemmweite** | largeur de serrage 48 mm  
**B×H×L** | l×h×l 65×148×331-379 mm

Als Set in einer Auer Box.

En Set dans une boîte Auer.

Optionales Zubehör | Accessoires optionnels

### FIX-01

Art-No **OA9022925**  
ELDAS®-Nr **983 067 679**



### FIX-02

Art-No **OA9022960**  
ELDAS®-Nr **983 067 819**



















# Kabelbrücke Protector Rubber

## Gaine de protection Protector Rubber

Kabelbrücke aus Vollgummi für hohe mechanische Belastbarkeit, Achslast bis 9 t, verrutschsicher, unbeschränkt verlängerbar, Farbe schwarz / gelb

Gaine de protection en caoutchouc résistant à de fortes charges mécaniques, poids de l'axe jusqu'à 9 t, ne glisse pas, se prolonge à volonté, noir / jaune



Art-No ELDAS®-Nr	Typ	Kanäle mm canaux mm	Dimensione mm dimension mm	
1 D70090 127 601 118	1TRM * gerade   droite	1× 40×10	1000×130×20	 127601118
2 D70020 127 600 018	2TRM * gerade   droite	2× 28×30	1000×250×48	 127600018
3 D70021 127 654 018	2TRC ** Bogen 30°   coude 30°	2× 28×30	250×48 / 30°	 127654018
D70022 127 652 018	2TRE ** Endstück   embout de fin	2× 28× 30	150×250×48	 127652018
D70023 127 653 018	2TRB Verbindungsstück   jonction		45×30×38	 127653018
4 D70040 127 600 118	4TRM ** gerade   droite	2× 52×52 2× 46×52	800×590×78	 127600118
5 D70041 127 654 118	4TRC ** Bogen 30°   coude 30°	2× 52×52 2× 46×52	590×78 / 30°	 127654118
6 D70042 127 652 118	4TRE ** Endstück   embout de fin	2× 52×52 2× 46×52	300×590×78	 127652118
D70043 127 653 118	4TRB Verbindungsstück   jonction		105×47×50	 127653118
7 D700120 127 600 128	CP-2 HD gerade   droite	2× 54×48	800×450×63	 127600128
8 D700130 127 600 138	CP-3 gerade   droite	3× 34×33	900×345×50	 127600138
9 D700131 127 600 148	CP-3 Kurve 30°   courbe 30°	3× 34×33		 127600148
10 D700132 127 600 158	CP-3 Endstück   embout de fin	3× 34×33	195×345×50	 127600158
11 D700150 127 600 168	CP-5 gerade   droite	5× 33×30	800×445×48	 127600168
D700151 127 600 178	CP-5 Kurve 30°   courbe 30°	5× 33×30		 127600178
D700152 127 600 188	CP-5 Endstück   embout de fin	5× 33×30	190×445×48	 127600188
12 D700155 127 600 198	CP-5 Kabelbrücke rollstuhlgängig Pont pour câbles accessible en fauteuil roulant	5× 33×30	800×1150×48	 127600198

\* Verbindungsstücke integriert | jonctions intégrées

\*\* pro Element werden zwei Verbindungsstücke benötigt | deux raccords par élément sont nécessaires

# Verlängerungskabel

## Câble de rallonge



Die IP55 Variante finden Sie auf unserer Homepage.  
Vous trouverez la variante IP55 sur notre site Internet.



16 A



32 A



63 A



Art-No ELDAS®-Nr	Typ type	Länge longueur	
<b>Verlängerungskabel 16 A</b> câble d rallonge 16 A			
D9501060 119 502 429	16 A 5×1.5 mm <sup>2</sup> 3LNPE	6 m	
D9501090 119 502 029	16 A 5×1.5 mm <sup>2</sup> 3LNPE	9 m	
D9501120 119 502 129	16 A 5×1.5 mm <sup>2</sup> 3LNPE	12 m	
D9501150 119 502 229	16 A 5×1.5 mm <sup>2</sup> 3LNPE	15 m	
D9501200 119 502 329	16 A 5×1.5 mm <sup>2</sup> 3LNPE	20 m	

Art-No ELDAS®-Nr	Typ type	Länge longueur	
<b>Verlängerungskabel 32 A</b> câble d rallonge 32 A			
D9504060 119 082 427	32 A 5×4 mm <sup>2</sup> 3LNPE	6 m	
D9504090 119 082 127	32 A 5×4 mm <sup>2</sup> 3LNPE	9 m	
D9504120 119 082 027	32 A 5×4 mm <sup>2</sup> 3LNPE	12 m	
D9504150 119 082 227	32 A 5×4 mm <sup>2</sup> 3LNPE	15 m	
D9504200 119 082 327	32 A 5×4 mm <sup>2</sup> 3LNPE	20 m	

Art-No ELDAS®-Nr	Typ type	Länge longueur	
<b>Verlängerungskabel 63 A</b> câble d rallonge 63 A			
D9510060 119 500 429	63 A 5×10 mm <sup>2</sup> 3LNPE	6 m	
D9510090 119 500 029	63 A 5×10 mm <sup>2</sup> 3LNPE	9 m	
D9510120 119 500 129	63 A 5×10 mm <sup>2</sup> 3LNPE	12 m	
D9510150 119 500 229	63 A 5×10 mm <sup>2</sup> 3LNPE	15 m	
D9510200 119 500 329	63 A 5×10 mm <sup>2</sup> 3LNPE	20 m	

Art-No ELDAS®-Nr	Typ type	Länge longueur	
<b>Verlängerungskabel 16 A</b> câble d rallonge 16 A			
D9502100 119 503 129	16 A 5×2.5 mm <sup>2</sup> 3LNPE	10 m	
D9502150 119 503 229	16 A 5×2.5 mm <sup>2</sup> 3LNPE	15 m	
D9502200 119 503 329	16 A 5×2.5 mm <sup>2</sup> 3LNPE	20 m	
D9502250 119 503 429	16 A 5×2.5 mm <sup>2</sup> 3LNPE	25 m	
D9502300 119 503 529	16 A 5×2.5 mm <sup>2</sup> 3LNPE	30 m	

Art-No ELDAS®-Nr	Typ type	Länge longueur	
<b>Verlängerungskabel 32 A</b> câble d rallonge 32 A			
D9506100 119 504 129	32 A 5×6 mm <sup>2</sup> 3LNPE	10 m	
D9506150 119 504 229	32 A 5×6 mm <sup>2</sup> 3LNPE	15 m	
D9506200 119 504 329	32 A 5×6 mm <sup>2</sup> 3LNPE	20 m	
D9506250 119 504 429	32 A 5×6 mm <sup>2</sup> 3LNPE	25 m	
D9506300 119 504 529	32 A 5×6 mm <sup>2</sup> 3LNPE	30 m	

Art-No ELDAS®-Nr	Typ type	Länge longueur	
<b>Verlängerungskabel 63 A</b> câble d rallonge 63 A			
D9516100 119 505 129	63 A 5×16 mm <sup>2</sup> 3LNPE	10 m	
D9516150 119 505 229	63 A 5×16 mm <sup>2</sup> 3LNPE	15 m	
D9516200 119 505 329	63 A 5×16 mm <sup>2</sup> 3LNPE	20 m	
D9516250 119 505 429	63 A 5×16 mm <sup>2</sup> 3LNPE	25 m	

Art-No ELDAS®-Nr	Typ type	Länge longueur	
<b>Verlängerungskabel   Stecker T12   Kupplung T13</b> câble d rallonge   fiche T12   prise T13			
D9301059 119 580 069	3×1.5 mm <sup>2</sup>	5 m	
D9301109 119 580 269	3×1.5 mm <sup>2</sup>	10 m	
<b>Verlängerungskabel   Stecker T23   Kupplung T23</b> câble d rallonge   fiche T23   prise T23			
D9302059 119 580 469	3×2.5 mm <sup>2</sup>	5 m	
D9302109 119 580 669	3×2.5 mm <sup>2</sup>	10 m	



# Anschlusskabel

## Câble de raccordement



**T11**



**T12**



**T13 IP55**



**CEE 16 A**

Art-No ELDAS®-Nr	Typ type	Länge longueur	Steckertyp type de fiche
<b>D9200050</b> <b>119 277 069</b>	2×1 mm <sup>2</sup>	5 m	T11
<b>D9200100</b> <b>119 277 269</b>	2×1 mm <sup>2</sup>	10 m	T11
<b>D9201050</b> <b>119 279 069</b>	2×1.5 mm <sup>2</sup>	5 m	T11
<b>D9201100</b> <b>119 279 269</b>	2×1.5 mm <sup>2</sup>	10 m	T11
<b>D9300050</b> <b>119 278 069</b>	3×1 mm <sup>2</sup>	5 m	T12
<b>D9300100</b> <b>119 278 269</b>	3×1 mm <sup>2</sup>	10 m	T12
<b>D9301050</b> <b>119 280 069</b>	3×1.5 mm <sup>2</sup>	5 m	T12
<b>D9301100</b> <b>119 280 269</b>	3×1.5 mm <sup>2</sup>	10 m	T12

Art-No ELDAS®-Nr	Typ type	Länge longueur	Steckertyp type de fiche
<b>NEW DA9301023</b> <b>119 280 369</b>	3×1.5 mm <sup>2</sup>	2 m	T13 IP55
<b>D9302030</b> <b>119 080 729</b>	3×2.5 mm <sup>2</sup>	3 m	T23
<b>D9302050</b> <b>119 080 629</b>	3×2.5 mm <sup>2</sup>	5 m	T23
<b>D9302100</b> <b>119 080 829</b>	3×2.5 mm <sup>2</sup>	10 m	T23
<b>NEW DA9302023</b> <b>119 280 469</b>	3×2.5 mm <sup>2</sup>	2 m	T23 IP55
<b>NEW DA9502020</b> <b>119 280 569</b>	5×2.5 mm <sup>2</sup>	2 m	CEE 16/5
<b>NEW DA9502030</b> <b>119 280 669</b>	5×2.5 mm <sup>2</sup>	3 m	CEE 16/5
<b>NEW DA9504030</b> <b>119 280 769</b>	5×4 mm <sup>2</sup>	3 m	CEE 32/5

# Kabelmuffen ohne Ausgießen

## Manchons de câbles sans coulage

**FRIEDL**



Typ | type **FDM1**  
Art-No **FFDM1**  
ELDAS®-Nr **120 611 109**



<b>Leiter</b>   conducteur	4
<b>Einführung</b>   entrée	4× Ø 5-14 mm
<b>Verkaufseinheit</b>   unité de vente	10 Stück   pièces
<b>Schutzart</b>   protection	IP68
<b>Abmessung</b>   dimension	Ø 60×165 mm
<b>Gewicht</b>   poids	0.15 kg



Typ | type **FDM2**  
Art-No **FFDM2**  
ELDAS®-Nr **120 612 509**



<b>Leiter</b>   conducteur	4
<b>Einführung</b>   entrée	4× Ø 7-25 mm
<b>Verkaufseinheit</b>   unité de vente	6 Stück   pièces
<b>Schutzart</b>   protection	IP68
<b>Abmessung</b>   dimension	Ø 90×300 mm
<b>Gewicht</b>   poids	0.43 kg



Typ | type **FDM3**  
Art-No **FFDM3**  
ELDAS®-Nr **120 615 209**



<b>Leiter</b>   conducteur	8
<b>Einführung</b>   entrée	6× Ø 8-26 mm
<b>Einführung</b>   entrée	1× Ø 10-33 mm
<b>Einführung</b>   entrée	1× Ø 10-42 mm
<b>Verkaufseinheit</b>   unité de vente	1 Stück   pièce
<b>Schutzart</b>   protection	IP68
<b>Abmessung</b>   dimension	Ø 168×320 mm
<b>Gewicht</b>   poids	1.62 kg

# Zubehör zu den Stromverteilern

## Accessoires pour les distributeurs de courant



**Traggestell T-700**  
**Support T-700**  
 Art-No **D33333**  
 ELDAS®-Nr **834 990 157**



834990157

**zu Powerbox Typ 711/714**  
 Stahlrohr verzinkt, inkl. Befestigungsmaterial, Abmess. 350×395×390 mm

**pour Powerbox type 711/714**  
 tubulaire en acier zingué, matériel de montage inclus, dim. 350×395×390 mm



**Traggestell T-100**  
**Support T-100**  
 Art-No **D10626**  
 ELDAS®-Nr **834 990 037**



834990037

**zu Typ 809/810/845/858**  
 Stahl verzinkt, klappbar, inkl. Befestigungsmaterial, Abmess. 465×740×675 mm

**pour type 809/810/845/858**  
 acier zingué, pliable, matériel de montage inclus, dim. 465×740×675 mm



**Traggestell T-300**  
**Support T-300**  
 Art-No **D10628**  
 ELDAS®-Nr **834 991 037**



834991037

**zu Typ 809/810/818/845/850/858**  
 Stahl verzinkt, stapelbar, inkl. Befestigungsmaterial Abmess. 493×1000×600 mm

**pour type 809/810/818/845/850/858**  
 acier zingué, empilable, matériel de montage inclus, dim. 493×1000×600 mm



**Rollenset**  
**Set de roue**  
 Art-No **D32555**  
 ELDAS®-Nr **834 993 057**



834993057

**zu Traggestell T-300**  
 Stahl verzinkt

**pour support T-300**  
 acier zingué



**Standsäule**  
**Colonnette**  
 Art-No **D32575**  
 ELDAS®-Nr **834 990 057**



834990057

**für Typ 809/810/818/845/858**  
 aus Stahl verzinkt,  
 Abmess. 340×1220×300 mm

**pour type 809/810/818 845/858**  
 en acier zingué,  
 dim. 340×1220×300 mm



**Regendach klein**  
**Auvent petit**  
 Art-No **D32572**  
 ELDAS®-Nr **834 993 007**



834993007

**für Typ 809/845/858**  
 aus Edelstahl,  
 Abmess. 330×400×250 mm

**pour type 809/845/858**  
 en acier inox,  
 dim. 330×400×250 mm



**Regendach gross**  
**Auvent grand**  
 Art-No **D32573**  
 ELDAS®-Nr **834 993 017**



834993017

**für Typ 810/818**  
 aus Edelstahl,  
 Abmess. 450×430×280 mm

**pour type 810/818**  
 en acier inox,  
 dim. 450×430×280 mm

### Anwendungsbeispiel

### Exemple d'application



**Transparente PE-Abdeckhaube**  
**Auvent transparent en PE**  
 Art-No **D21600**  
 ELDAS®-Nr **834 994 007**



834994007

**zu Traggestell T-100**  
 aus Polyethylen, transparent,  
 Abmess. 410×650×600 mm

**pour support T-100**  
 en polyéthylène, transparent,  
 dim. 410×650×600 mm



**Transparente PE-Abdeckhaube**  
**Auvent transparent en PE**  
 Art-No **D21601**  
 ELDAS®-Nr **834 994 017**



834994017

**zu Traggestell T-300**  
 aus Polyethylen, transparent,  
 Abmess. 390×550×650 mm

**pour support T-300**  
 en polyéthylène, transparent,  
 dim. 390×550×650 mm



**Handgriff aus Hartgummi**  
**Poignée en caoutchouc**  
 Art-No **D10550**  
 ELDAS®-Nr **834 990 207**



834900207

**für Typ 809/810/818/845/858**  
 aus Hartgummi, inkl. Befestigungsmaterial

**pour type 809/810/818/845/858**  
 en caoutchouc, matériel de montage inclus

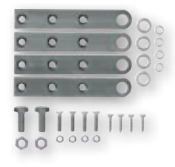

**Befestigungslaschen Set**  
**Pattes de fixation set**  
 Art-No **D10549**  
 ELDAS®-Nr **834 992 037**



834992037

**für Typ 809/810/818/845/858**  
 aus Edelstahl

**pour type 809/810/818/845/858**  
 en acier inox

